北京日報

PEKING YIH PAO.
Chen Kiang Hutung,
Hatamen street,
PEKING, CHINA.

壬戌歲　本報每日兩大張星期一單出正張　本報出版第十九年第六千八百二十七號　郵政局特認爲新聞紙類

本報在東城鎮江胡同　電話東局一百五十一號
分館在外城李鐵拐斜街　電話南局六百四十五號

本報京外各處分館　一在天津東馬路電話五百七十　一在開封城內馬道街　一在彰德城內飯樓後街　一在奉天城內民政司對過　一在洛陽商場南門內　一在鄭州福壽大街

本報告白刊例

短行(版面四分之一長)每行每日刊費大洋九角　長行(版面二分之一長)每行每日刊費大洋一元　刊登一月九折半年八折全年七折核算(均以五號字計)大位隨時移動　如指定地位加倍收價　刊費先付學開欵同刊費另議

目　價目　全年照算郵票代價按九折計算　起碼按日分寄半年……大洋……

出售　津浦鐵路行車時刻表每塊大洋四元

太谷　文水　平遙　忻縣　西安　三原　濟南　周村　開封　洛陽　彰德　禹縣　許縣　其他如南京　蘇州　石家莊等處均有特約商號代理如蒙賜顧無任歡迎

女西醫楊素蘭　今來京設醫務所　專理婦兒內外全科　產科　種痘　注射各種新藥　無量大人胡同三八號　電話東局四六二三號

……可能達到美滿目的常貼此實確有……之患較內服燥熱藥品免傷臟腑之弊洵屬全球第一……仿單每貼大洋一元每打十元外埠函購原班回件……太原府大中市正興史保府西街華英藥房石家庄信恒……北京青雲閣樓上華歐藥房　香港美德利公司

恭賀禧年　親知賜賀恕覆不遇　張之興再拜

龍烟鐵鑛公司遷移廣告　本公司現自頂銀胡同遷至前門內化石橋門牌四十六號電話南局三千九百三十號如有與本公司接洽事件者請移玉至化石橋門牌四十六號可也此啓　五外

北京裕豐煤業總公司啓事　本公司現經股東會議決解散所有股東以前發給各股東股票及股欵收據已經分別函請各股東寄北京煤市街明華本公司注銷以資結束現因本公司待收東用再登報聲明即請各股東將所持轉本公司股票及股欵收據於陽歷本年元月內寄交該行爲荷過期不交作爲無效自登報之日起一律取消以後概不負責　台　三外

中華儲蓄銀行第三期三年短期儲蓄開獎通告　頭獎叁仟零陸拾肆號　二獎八千五百八十八號　三獎二千一百三十二號　四獎共開五百籤另有號單　五一

北京商業銀行廣告　本行遵照中華民國銀行通行則例公司條例集合資本一百萬元奉財政部批准註冊立案辦理國內外各種匯欵暨往來存欵定期存欵抵押放欵貼現放欵買賣生銀有價証券各國貨幣以及商業銀行各項業務所有利息無不克已手續務求簡捷周至詳盡答意總行設於北京西交民巷分行設於天津法界五號路十四號及其他各大商埠均設有代理處　總行營業室電話二六九八號　營業室電話南局二九七一　天津分行營業室電話二六九八號　特此謹告　八一

財政部三四年公債(第一第二第六次)還本抽籤通告　爲通告事查四年公債還本係分六次抽還除已抽還五次外尚餘第六次還本因屬末次無須抽籤定於民國十一年四月十二日開始付欵又三年八厘短期公債第二次還本定於五月十一日抽籤十二月一日開始付欵八厘短期公債第一次還本定於十一月十日抽籤十二月三十一日開始付欵所有還本抽籤辦法均照本屆成案辦理恐未週知特此通告　六外

北京滙文學校春季招生廣告　本校現定於陽歷一月十六日至十八日招致新生凡具中學或大學預科肄業資格者皆可來校報名自登報之日起至考試之日止爲報名時期新生報名須有父兄或親友介紹方可報名須填寫報名單並交半身四寸像片一張報名費一元入學與否概不退還欲閱本校章程者或來校自取或函索附寄郵票十二分即寄　校址崇文門內船板胡同　四六外

財政部財政講習所招選學員廣告(二)　有志入本所肄業者應向石駙馬大街本所庶務處報名(一)報名日期自十二年一月五日起至二十日止(二)報名時須繳本人最近四寸像片一張履歷一份(三)報名時須繳同鄉京官薦任以上職員保結一紙(四)報名時須交報名費貳元無論取否概不退還簡章函索即寄　外一

(注)(意)

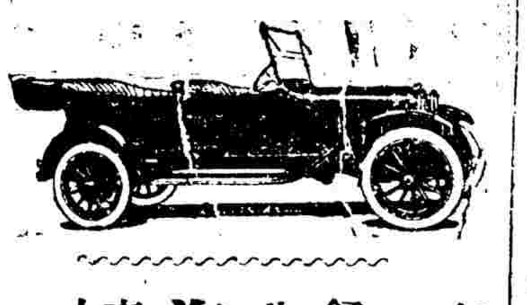

每點鐘行路遠而省油者　可乘座遠路者　乘座舒服而不搖振者　試問此係何車　答曰道濟汽車　其圖如上　東單三條二十四號門牌　公懋洋行　電話東局一九四九　外三

維樸工程師事務所啓事　本事務所因促進學術發揚中華工程界聲譽起見專門計畫道路橋樑山洞碼頭學校醫院戲園銀行商店飯店公寓住宅以及各種土木鋼鐵鐵筋等等工程中外諸君如有以上事件委託或協商者請駕臨本事務所接洽可也(函索詳章當即寄贈)　地址北京東安門大街電話東局三八二九號　外四

灤州礦務有限公司訂期開股東常會廣告　敬啓者本公司訂於陽歷一月二十四日下午一鐘舉行股東常會並按照本公司章程凡年已逾二十日有記名股份一千股以上者於是日選舉董事並爲諸君被選舉爲名者之資格本會舉於天津以上名者請於會期前五月設在天津英租界大道本公司股東有名被選之股東及大會或股票單息單外各股東將記名者請持本公司股票或息單送交本公司查驗明股數給入場券屆期持券蓋戳存記一分不臨時其給入場券蓋此票並一紙交存本公司除將股票發還外謹此啓一　外一

吉房招租　今有大房一所共計房卅三間半門房馬號俱全座落治門外前鐵廠門牌八號如欲租者有妥實舖保案問內有人領看房租面議可也公所學堂報館免問　外一三

裕華商業儲蓄銀行廣告　啓者本銀行自遷移房頭條以來營業日臻發達如存欵利息之優厚匯兌手續之妥捷各項儲蓄存欵之便利各界徵信昭著現又改良特別獎勵儲蓄存欵利益較前更大除在津設立分莊外茲爲推廣儲蓄起見如有殷實商號願代理招徠儲戶者請速向本處接洽一切代理利益特別從優特此廣告　外五

京奉鐵路管理局招商投標承辦各種機車油料廣告　本局現擬訂購車軸油三百七十五噸車滑道棍潤油二百二十八噸機車汽筩潤油三十六噸高速壓注機器油三噸發電機及軸承潤油二噸鋼球潤滑十五(白滙脫)化士林一(百滙脫)機車汽筩蒸氣過熱潤油四十八噸滑疏油五百(滙脫)發電機軸壓氣器具機油一百(加侖)蘇胡舊牛噸客車燈用礦物油桼油六噸花生油七噸草蔴油十四噸業十料全部分或一部分者即向本局領取投標章程照辦凡願承辦松脂油一噸化燃料煤油十噸白六十四噸上七項油料者…二年一月二十九日上午十時半在本局當衆開標並准十一月二十九日上午十時以前投標不送油樣及不繳納投標押欵者概作無效此佈　外六

寒門不幸繼室廣東南海朱氏第十八世妣楊夫人悼於民國十一年十二月三十日巳時疾終內寢距生於光緒甲申年九月十九日子時遇閏得年四十有一歲命男德基等親視含殮遵禮成服扶柩權厝廣東義園擇期回籍安葬叨在

年友世戚　誼矜此訃

期服夫朱淇拭淚頓首
哀前未及哀子基泣血稽顙
哀哀子成基泣淚稽顙
期服孫曾泣淚頓首
期服夫姪拭淚頓首
功服夫兄湘抆淚頓首
小功服姪孫彬抆淚頓首

聞

設奠東單西總布胡同四日路北燕壽堂　陰陽歷十二月初三日十一月十九日開香　喪居北京東城鎮江胡同一號北京日報館

直隸灤州礦地有限公司訂期開股東常會廣告　敬啓者本公司訂於陽歷一月二十四日下午三鐘舉行股東常會並於是日選舉董事須照本公司章程有整股二百股票面載有股東姓名者可被選爲董事會設在天津海大道法租界本公司事務所所有股東諸君屆期携帶股票或息單送本事務所驗明填給入場券屆期持券蒞會並於會期前五日填收入場券者恕不接待謹啓　一二

北京證券交易所廣告　本所歷一年提倡流通證券著成效一切辦法力求使經手費定率亦極減少無論現期各貨本所均可代爲收售無不格外公允以廣招徠　市場前門大街廿井胡同東口　電話南局　理事長室一三八一　會計部一三二〇　信託部一三八一　市場部一三七九　電報掛號六二二四　二一

萬國儲蓄會啓事　本會一九二三年一月開標百元獎一百元獎各一萬六千元其餘式千元獎三百元獎二蓄者交付十二元即可享受特獎已逾街九十八號本會接洽附設十六號並各界人士欲儲二十二號辦公時間上午九時至十二時下午二時至五時星期日休息　北京萬國儲蓄會經理瞬轉還本紅利豐厚請速駕臨電話東局二一一五　二二

京綏鐵路管理局廣告料字第十四號　本路依期開標購料各廠商如願承投本路材料木桶一千個前經登報招商投標所需各物價值均須詳註一切書明此項木桶業經本局開標……名號地址估價……前往……四價處……元年二月十七日截止投標不收……民國十二年……函報……

天津銀行北京支店　資本金五百萬圓　內外滙兌　代客收價　期存欵　抵押放欵　貼水支票　有無論現洋及日本金活期存欵　蒙惠顧無不克己通滙處所(日金及現洋)日本中國各重要都市均有代辦之處　北京崇文門大街蘇州胡同西口　電話東一〇三〇號　本店天津日本租界旭街　大阪支店大阪市西區薩摩堀　三外

本室西藏運來青果其味清香其性溫和能化痰去胃火專治喉痛口乾舌燥咽不消化胸膈燥悶中氣無味精神食用疫瘟一飲即爽化痰生津止渴口味每用無毒有益氣開水衝服滋…送禮不可缺之品凡行家居必備…外埠郵寄…每盒大洋…北京前門外觀音寺路北代售處　普生堂　謹啓　電話南局二五四二號　（注意假冒）　外六　寶宴樓內任寓

命令

大總統令
國家養兵所以保國衛民非以供爭雄競長比年以來軍令之統系不明袍澤之糾紛迭起影響所及徒苦生靈爲此特申禁令嗣後各省各軍在防區接近之內不得擅自用兵互相殘殺用保國家之元氣以永軍人之令名此令　國家興學育才歲縻巨欵原冀造就彥倫爲時幹濟而敦品勵行尤爲學子德業之基乃近今以來學風頹壞聚衆要挾踰越範圍幾成慣例至辦學人員任意放弛訓迪無方以致動生隔閡責任所在咎亦難辭遷流所極人才曷由而興瞻念修途良用愾惜著責成教育部嚴行整頓俾全國教育日起有功凡在黌舍均應善體此意有厚望焉此令　政治善後討論會委員長王寵惠呈請辭職王寵惠准免本職此令　特派張紹曾兼政治善後討論委員會委員長此令　任命武向晨爲蒙疆善後委員會秘書長此令　司法次長石志泉呈請辭職石志泉准免本職此令　任命薛篤弼署司法次長此令　汪慶辰授爲陸軍中將此令　井岳秀耿覲文均授爲陸軍中將監軍恒運雲鵬劉文原均授爲陸軍少將陶制治加陸軍少將銜此令　兼署陸軍總長張紹曾呈請授楊恩波爲陸軍步兵少校應照准此令　屈永秋給予一等大綬嘉禾章王文藻給予二等大綬嘉禾章徐英揚給予三等寶光嘉禾章此令　劉昭一王廣瀚均晉給二等大綬嘉禾章程鐸席綬爵輝錫黃紹侃劉景雲梁昌誥程修魯程大璋王永錫羅增祺陳中潘承鍔尹宏慶盛際光安鵬東周廷弼均給予二等大綬嘉禾章此令　相原庫五郎給予三等嘉禾章此令　薛中華馮慶桂均晉給三等嘉禾章此令

司法部通告　爲通告事本年一月十二日奉　大總統令特任程克署司法總長此令等因克遵於本月十三日就任署司法總長之職除呈報外特此通告
中華民國十二年一月十三日

緊要新聞

張閣與羅案

▲昨日閣議之討論　▲將派員查辦

此次羅文幹被釋出獄各方面多疑爲張閣所主張故對張閣之信仰心稍殺國會方面尤爲激烈業經提案質問並擬有種種對待辦法此項風潮如果擴大則政府與國會間將從此多事矣惟據政界消息羅之出獄張在事前毫不知情代理司法部務之石志泉前日列席閣議時亦未報告此事張于事後得信極爲詫愕祇以司法獨立不便越權干涉然因羅氏情罪複雜法庭縱爲曲飾犯贓之一部分而行政上應負之責任（如揑稱總統批准閣議通過等）究不能一筆抹煞故當時密派軍警先將羅黃監視昨日復在閣議席上提議呈請總統特派公正大員即就羅氏應負行政上之責任秉公查辦倘查辦結果認有喪權辱國行爲則再請總統明令發交法庭從嚴懲辦此案提出後各閣員紛紛陳述意見大致均以本案非澈底究查不可惟應取如何手續則主張頗不一致討論結果決定先由有關係各機關會商適當辦法呈請總統核定施行云又訊張總理日來因釋羅一事大受各方之責備前晚在其私邸語其左右云我對羅案始終主張嚴辦今於我執政之時釋之毋怪各方之疑我此中內幕非澈底根究不可除一面嚴令軍警看管羅黃外昨日復在閣議席上對此有長時間之討論並有馮檢閱使閣治堂師長列席結果決定（一）仍照前議取消奧欵展期合同（二）即派公正大員從速爲行政上之澈究（三）再行檢查証據預備再發明令交法庭訊辦閣議散後張總理即自入府報告總統黃陂亦甚以爲然並聞程法長就職後擬對於已宣告無罪之羅文幹受賄案從新尋覓證據嚴令法庭重行起訴並將原經手此案之檢察官革職查辦云又昨日（十三）閣議時張揆復與新任法長程克籌商重行檢舉之辦法結果決定仍令上級檢察廳搜集新證據如無新據亦應就原決定書詳爲覆核果有偏袒之處不妨重行偵查以昭愼重而免藉口云又吳景濂一派主張與法庭決鬥贊成是議者已有五六十人至羅氏出庭後數日間均在宅休息連日拜謁問候者甚夥尤以財政司法兩界人物爲多惟羅氏對於司法方面人物均拒而不見大約爲遠嫌起見羅宅附近有法警偵緝隊警廳法警隨時監視前後門並有巡警守衛云又羅文幹出獄係因法庭方面以該案無充分理由不能起訴因而釋放聞保定曹使昨晚曾有一電致府院大要云羅氏罪狀昭著法廳既不受理應由大總統交平政院秉公判決以儆官邪云云（醒亞神民博美）

張總理之統一計畫

張內閣之統一計畫已迭經報載茲聞張總理對於此項問題連日之進行情形係對粵對閩對川分途辦理（一）對粵方面已致電孫中山請其轉令滇桂聯軍停止干戈以待和平解決並請孫氏派員來京討論統一問題無論何事均可磋商有中央始終抱開誠布公主義等語（二）對閩方面已電薩鎭冰劉冠雄囑其詳查民軍之現狀如有和平誠意准予改編但以一師爲限俾符縮減軍政主旨（三）對川方面一面電令湖北蕭耀南飭將增防抵禦川軍進行辦法詳爲電告並以堅守爲主勿取攻勢一面電四川劉成勳質問川軍前進破壞川鄂和議何人担負此咎請速撤兵繼續言和云（陸）

美議員對於整理中國外債之提議

近來美國總統哈定將召集國際經濟會議討論德國賠欵問題美參院參議員羅治近提議授權總統於該項會議時提出整理中國外債以免損失本國既得權利參議員魯曼氏對於羅治氏此項提案甚爲贊成魯氏並進謂許士國務卿徵集各項意見聞此項主張英國方面甚爲贊成美國駐英大使海文氏已有報告到國務部謂英國極端贊成此舉對華整理債權實爲不可緩之事云（博）

中俄間之新交涉

伯力俄黨近來氣燄愈形囂張對于旅俄華人極端虐待且無故將旅俄華商會總會長拘禁現華僑已推總代表來京請求外部速爲設法外部据此除向俄代表提出抗議外並派在京之伯力領事裘汾麟先向俄代表當面交涉請將商會長釋回並不得再有虐待華僑情事俟商妥後再赴伯力就職與俄黨結束此事云（民）

劉恩源暫緩就職原因及其聲明

中央財政困難而每月各軍餉暨中央各項政費支出約計五千萬元上下各省收入則任意截留不解聞新任財長劉恩源頗提此席擬聲明從此中央經濟如何支絀不能再借外債接濟軍閥養兵禍國現中外債主到期應還之欵祗好另設他法應付云云（方）

日本增添長江軍艦

日本在長江大軍艦原有七艘今年[illegible]四艘共十一艘尤爲未足又在[illegible]所由日人福田太尉監造砲艇[illegible]日本東華造船所亦造二隻[illegible]者現將竣工在上海定造者[illegible]日本運到而監督吉井海[illegible]日方能前來現東華造船[illegible]築妥只候吉井一到即[illegible]工并開日本橫須賀造船廠[illegible]天城赤城兩大號費二千五[illegible]於船內應用海軍大尉加藤[illegible]之一種液體燃料有益海軍[illegible]（醒）

美人對[illegible]門案更定對[illegible]針

美使對於克[illegible]出五項要求茲據外界消息美政府暨兩議院刻對於此案僉極注意蓋將視此案中國予以如何之解決更定以後對華外交之方針云（北）

請撥關稅之困難

稅務督辦孫寶琦昨日面陳大總統云此次增加關稅每月可得一百五十萬元安格聯請求作爲九六公債基金如此辦理則教育實業等項經費勢將無着落擬俟日內召集會議後再爲決定云（美）

關于中東路之各消息

▲王景春電告俄黨增兵　▲滿洲里之風聲鶴唳　▲俄政府訓令之猛强　▲奉方之應付　▲王景春對中東路之意見

俄軍連日向蒙地增兵迭載報端昨王景春電政府謂現在哈綏線又到俄軍百餘名哈滿線現駐俄軍四萬餘人哈長線雖無俄匪然鬍匪韓黨互相聯合出沒不定沿線時有騷擾本月七日六八站間突發現韓黨馬賊大隊約四百餘人槍械服裝均極整齊圍擊綏芬車站經防軍包圍解除武裝拘禁哈埠舊俄兵營現張總司令雖已飭陸軍第八混成旅分駐哈綏調撥二十七師全部分駐滿洲里附近現狀頗爲安謐惟赤軍節節進逼密山虎林現已發現大批俄軍混合股匪圖謀進攻除飛報張總司令外請速示機宜云又聞滿站附近有俄軍將進襲車站之說附近居民逃避一空華軍近開來甚多約萬餘人華司令部宣稱中俄間素敦睦誼此次設防恐俄軍越界如俄[illegible]遏界線之舉爲負阻止之責任[illegible]千沙現滿站附近華軍已開[illegible]槍砲由黑省之方旅長[illegible]紮車站又據東報載稱[illegible]旅步兵二團抵綏芬站[illegible]彈四十枚砲八尊綏芬[illegible]站附近要路均設步哨云紅[illegible]務站外交部曾向越飛質問[illegible]黨並非紅軍外交部照復請[illegible]官約束兵士無論白黨紅軍凡[illegible]不解除武裝者準格殺無論近莫[illegible]政府訓令越飛令於中俄會議時提[illegible]下列三項要求中國政府承認（一）根據中東路合同要求中國將中東路交還勞農俄國（二）勞農政府俄國爲防止反對共產者在滿州之行動起見得無條件駐兵中東鐵路以維持勞農俄國之安全（三）設立勞農組合以管理中東鐵路云又聞奉天方面六七兩日又開會議吳督于省長朱慶瀾吉黑議會代表均到擬三省合出五旅張作相爲總司令云又東鐵督辦王景春爲中東路問題昨曾有電抵京促請政府主持其文如下查中俄國際間目前重要問題首推東路俄代表越飛到京兩月屢催開議一味宕延觀其迭致外部節略非枝節之要求即反唇以相噬其國內之行動如收回威口東路財產案還哈埠無線電台甚至阿巴該圖俄匪越境來犯種種舉動是否藉端嘗試抑係故示虛聲均難揣測然橫逆之來似非遷延所能了事爲今之計惟外交與論實力三者分別準備爲對待方法查越飛來京情形已如上述其種種行爲是否出自己意抑或密受指使自非赴俄調查無以知其底蘊此時駐俄各領事於東路今昔情形未必十分貫澈除在華相機商洽外似應遴選熟悉東路情形而才具幹練者由部省任爲赴俄專員逕向莫斯科直接商洽或可早日解決得考察勞農內容藉明眞相否則雙方隔閡徒稽時日於事毫無補益此爲外交上應酌爲行者至輿論爲世界最有力之公理足以助外交之進行聞新俄對於輿論尤爲注重我正可藉此利用將新軍驕橫舉動及越飛驕傲行爲一律登載報章傳宣中外引起全國人民一致反抗并足使各國對俄心理咸存疑慮冀其自知覺悟或可就我範圍此輿論之進行辦法也此外如籌備實力足爲外交後盾東路綏滿兩線係交通要道似應於相當地點派駐精兵以資鎭攝惟究應如何設備事關邊防大計當亦早爲籌及此實力之急不容緩者也景春瞻言東路殊切杞憂謹布區區伏祈明教云（博美大醒）

千廻百折之閣員同意案

▲又改於星期三投同意票　▲星期一議程撤消之經過　▲昨日閣議又添一人　▲國務院添設各省區代表辦公處　▲程克已到司法部就職　▲前晚張宅之會議　▲李根源邀人協助疏通　▲高凌霨昨早赴津　▲政閣開聯合會交換投票意見　▲內財交三部次長將先發表

張內閣閣員同意案吳（景濂）病愈到院後原決定於明日（十五日）投票議事日程前晚（十二日）本經排列就緒吳氏諭令秘書廳印刷分配預備發出事爲主張緩投同意票之各政團紛紛致函電於吳氏力加阻止並有（謂執事如悍然不顧屆時惟有相約不出席）等語昨晨（十三日）復有議員任煥藜等數十人到衆議院面見吳氏請其緩發議事日程吳謂星期一（十五日）議事日程已經預備妥協業將同意案列入因大總統來咨催促未能擱置等語該議員等仍再三要求務須稍事延緩俾有攷慮餘地吳始允將星期一（十五日）議事日程撤消改於星期三（十七日）投內閣同意案各議員始退但星期三（十七日）議事日程尚須重行預備昨晚（十三日）猶未發表昨日（十三日）國務會議列席閣員除原有之陸張外施海李敎彭農李外又新增司法程克一人所討論者除公布之各項例案（見別條）外尚有查辦安徽省長許世英督理馬聯甲互訐事項並聞張總理爲接洽利便起見已決定於國務院附設一（各省區代表駐京辦公處）請各省區代表隨時出席以爲交換意見聯絡感情之計此項辦公處組織方法亦經閣議討論大致決定正諭令呂秘書長（均）着手組織聞程氏此次被任法長得之於馮檢閱使（玉祥）推荐爲多因馮使在河南時與程感情頗摯故特推荐程氏入閣兼程與張總理及呂秘書長亦有私交遂得通過發表故程昨日特以前河南財政廳長薛篤弼爲司法次長提出閣議通過發表已見明令又聞同意案何以弄至如此之僵其原因不外（一）法庭釋羅之反感（二）最高問題運動失敗之影響（三）西南局面急變之牽動（四）西北五省議員不滿意張敬輿而爲破壞之行動聞前晚（十二）張宅中又有會議係討論此事直至東方既白始散其會議結果派人向各政團疏通其疏通措辭之理由則謂西南局面大變正式內閣若不趕快成立國會政府俱將束手待斃但截至昨日下午五時止疏通尚無結果又聞李根源氏因疏通同意案未得結果昨特電致西南某要人請北上協助與孫派議員接洽以期早日就緒云但又據一方面消息張揆昨爲李氏向議會某某系要人疏通謂李氏取得農長并非以政學系之資格係黃陂所保荐閣員九席黃陂僅得荐此一人似不得不予以面子若過爲已甚未免予黃陂難堪等語聞經此一番疏解李在議會之形勢已可望緩和云並聞李氏運動同意皆以陸官晉級許諸議員子弟又訊內高於昨早出京赴津聞將與曹邊有所接洽回京尚無准期大約視同意案結果何如再定去就又閣員同意案昨早黃陂曾去咨文催促其原文如下大總統爲咨行事案查選任各國務員咨請同意一案尚未准貴院咨復現國務總理已經就職各部急須負責有人俾圖政策之進行相應咨催貴院迅將國務員同意案開會投票以便內閣早日完成至深企盼云云又連日各政團如憲友俱樂部益友系松樹胡同順城街三十三號因同意案之協商紛紛開會討論此外如贛籍議員新組織之匡廬翠花街之浙江議員俱樂部兩廣議員俱樂部已定星期日（十四）下午二時在江西會館開聯合大會討論同意案又聞張敬輿因陰歷年關轉瞬即屆財政無人負責前途危險爲目前應急起見惟有一面催促國會趕速定期投票一面先將內財交三部次長遴定適當人物明令發表并令兼代部務此項辦法各方均表贊成大約下星期內同意案如無解決希望則三次長之任命亦可見諸事實云（神寰北山陸醒）

滇桂聯軍入粵後之戰訊

▲討賊軍已開抵三水　▲援閩師旅已奉調返粵　▲陳烱明提出下野條件　▲孫中山之用兵計畫　▲海珠會議之準備　▲陳烱明之行蹤

香港電訊滇桂聯軍自占領肇慶後于蒸日（十日）復分三路進逼三水鍾文生陳席儒等亦各率所部在西南（地名）築壘防護與支兩日戰事頗烈雙方互有損傷据云陳烱明已提出下野條件三種（一）陳氏下野後應留惠州數縣爲陳氏駐兵地點（二）無論何項客軍均不得入粵（三）廣梧一帶永遠不得再行開賭此議托由魏邦平調停但不易發生効力云又据另一消息自聯軍占領三水後討賊軍已于眞日開佛山現廣三鐵路已中斷陳烱明陳席儒有出亡說省城秩序由魏邦平出而維持並宣言絕對拒絕客軍入粵云又聞某方面昨接駐閩粵軍司令尹驥來電謂粵局吃緊前此陳總司令派來援閩之楊王陳各師旅均已奉調返粵相助戡亂一俟粵事稍定再行開回閩境協同動作此際唯有暫取守勢靜待時機云云據此則粵局危迫可以斷定又聞中央派駐滬港之密探連日均有急電到京報告孫文用兵計畫內容最要者謂孫氏現令在閩粵軍對于上游方面虛張聲勢而注重于保守下游則乘勝直下務將常德盛一軍驅出閩境佔領各要隘然後察看局勢聯絡浙贛共謀略取江西以爲北伐地步云又據厦門電訊許崇智於十一日下動員令班師回粵飛機隊長先發次惠安王永泉緘致平各援所部二萬一隨許回粵又聞鍾鼓棠出巡東江洪兆麟亦下令撤回援閩軍又聞許崇智未班師之先曾致電粵公團凡資助陳烱明者即以叛逆論至粵省秩序現由魏邦平等担任維持並無大變魏已電催東路討賊軍回省陳席儒有於十一日抵港之說云又香港電訊粵海軍界又公推湯廷光爲總司令溫樹德有被逐之說又福州電訊李福林亦決定率軍回粵定十五日出發云又香港十三日電訊汕頭兵變粵紙幣因之跌落僅至一成聯軍先鋒隊已于十二晚進據粵省城秩序紊亂人心極爲恐慌云又現

新亨銀行廣告
本行額定資本一百萬元全數收足經財政部農商部批准註冊在案經營商業銀行各種業務存款放款押匯貼現匯兌等項[illegible]北京東交民巷西口瑞金大樓 電話東局三千四百六十五[illegible]

彰德同泰源實業股份有限公司通告
啓者本公司第四結股東常會茲經[illegible]定於本年[illegible]在彰德城內開會報告上年營業狀況務希股東諸君[illegible]以便屆期蒞會[illegible]

百代 特請 高慶奎 珠簾寨頭二段 戲迷傳 罵曹[illegible]

北京 濟南 天津 張家口 邊業銀行發行鈔票廣告

急病不勝枚舉于是知者咸以效驗神速踵門名求只以濟之不過救必未普故特此家傳秘方揀選地道藥材親自督練成丸壽之於世此丸專治四時感冒發熱頭痛食滯停飲胸腹脹滿嘔吐瀉痢霍亂抽筋肚痛絞腸及心胃氣痛小兒慢驚水瀉等症其應如響誠居家旅行必備之良藥也　各處均有代售　每瓶一角　每打一圓　總發售處北京東城五老胡同門牌二號電話東局一九三八號

車及燈泡電料現貨到京
燈市口西四十一號　電話東局三二四八號
豫豐公司謹啓

粵城秩序由臨時總司令魏邦平督飭警察會同商團維持地方秩序並召回陳章甫第三師返省而滇桂兩軍已由三水先後通過省城經各法團之籲請客軍暫緩來省故張開儒之滇軍次于佛山沈鴻英之桂軍亦次于三眼橋聞已於昨日先後赴省而李烈鈞亦可于日內到省魏邦平擬于海珠召集各要人商議關于維持粵局之暫行辦法並其他應建設事宜俟孫中山返粵後主持一切至陳炯明氏離省後之行踪已改竄順德往依黃强惟黃之態度曖昧陳氏似亦難容留云（民醒大北央）

▲政府將召集全國警務會議

▲定期三月十五日

內務部以全國陸軍裁遣後地方治安胥以警察是賴擬定於三月十五日在京召集全國警務會議通電各省預備議案屆時派員到京與議（平）

▲中央將派員查辦許馬

皖省許馬交惡已非一日中間雖因該省裁兵事表面上若言歸於好其實惡感日甚府方昨接許馬十日密電各一通互相攻擊中央一面下令申斥一面派人查辦聞黃陂之意擬以王瑚與汪大燮二人任查辦之責日內便可發表云（宸）

▲美國對華防災金之支配

▲撥給兩大學研究中國防災法之用

美使館消息美使昨接美國務總理休士來電稱美國對華防災金尙存九十萬美金由拉門德支配撥給金陵大學共六十七萬五千美金撥給燕京大學共二十二萬五千美金將組一委員會經營此項基金由銀團派二人使館派二人再公推一人共五人爲委員該款專爲兩大學研究中國防災法之用並注重於造林及水利兩科云（明）

▲撥付前清借欵

關於前清郵傳部所借日銀團日金一千萬元到期本息問題財政部業已墊發國庫券六十萬元交由交通部墊付交部方面已籌日金二十五萬元交付日銀團云（絲）

▲最高問題之波折

▲議員接洽情形　▲洛吳等之勸告　▲保方之金錢運動

最高問題某方議決開始運動之後卽通知素有接洽之各政團速造名冊前來領欵不料發生所謂核對問題（議員多有兼跨團體某方主張按名發欵以杜亂支之弊）當時各大政團如新民社全民社研究系民治社各領袖於經濟上稍可活動或向銀行息借或由私人通融先日發欵（卽二百元之支票）將領取人蓋章收條彙總向某方領得鉅欵於買賣兩方均足表示信任而小團體如石駙馬大街三號化石橋五十六號順城街三十三號翠花街十五號等十餘團體受此影響報呈渙散連日紛紛集訟莫衷一是聞今日（星期日）各團體俱有會議大約各團體徵得內部意見然後與各團體開一聯合會向某方作一總交涉又訊近日民全民治等社數十團體均向高凌霨領欵計議員願受兩間二百元之津貼者昨日兩院計達一百五十人而尙在聯絡者已分頭進行大槪分曉之期當在不遠又訊某總長因受某項賄欵三百萬詐稱解送保定事爲曹三所知大發雷霆日下此案牽涉極多更動某大尹以及痛誡某總長等事仍在擬議中云又吳使近日致蕭鄂督一電略謂余極願曹帥得爲總統但此時統一問題既未解決總統命令甚至杜北京城內亦不能完全遵從政治陰謀仍屢出不已財政情形又艱危至此若一旦曹帥爲總統勢將愈起紛擾益增困難故質言之現在尙非其時天津派如堅持選舉之說則余將以全力進諫曹帥余預備犧牲一切任聽曹帥將余如何處置決不願坐視曹帥自投於如是不安固之地位我意實欲待國家回復後及政治紛糾清除後方爲適當之時機云云昨日外間有謂蕭耀南孫傳芳王汝勤楊森張福來聯名發出勸告請其中止者茲探其電文略謂此種運動與袁世凱之帝政運動相同爲曹使自身及直隸派與國家均無利益殷鑒不遠幸速中止云云聞曹錕接蕭張電後擬令左右通電闢謠又天津太晤士報消息保方以金錢運動冀達總統之目的現此事進行中已有種種困難勢成騎虎據外間最近謠傳謂保方願將現欵一百五十萬元存放某銀行作爲擔保品該行發行紙幣五百萬元爲其運動選舉總統之費云又據某方消息孫氏將仿蘇維埃之委員制以施行目下之中國而久蟄津海之某大軍閥亦有贊同之表示南苑之馬某關外之張某亦已有先事聯絡卽洛方亦有人牽引惟對此態度如何尙難分曉惟候補總統之某老帥尙在進行中又據另一方面消息安福之某某等自由日使署逃出後天津時有其踪跡近以各方之糾紛亦有加入之計畫卽慫恿某軍閥出爲擁護恢復第二度之新法統大典經費亦由某方籌得三百萬某俱樂部卽若輩之機關云（寰亞陸洋美央）

▲近日西北之形勢

庫倫通信蒙古自治政府其黨徒分散新疆其往來文件皆用蒙古自治政府之名義現新疆楊增新於塔城地方曾發覺其函電大致謂黃敎應如何自强力求脫離羈絆等語其政府所用年號爲共戴此次所發現者關係共戴二年之密訂立協約新督昨日（十三）已有蒸電抵京報告甚詳惟詢諸政府方面則否認云（洋）

▲川鄂形勢之昨報

▲商界之呼籲和平　▲楊森部將調駐許州

施鶴商會以施宜兵燹之餘尙未恢復原狀若川鄂又復開戰必至糜爛地方將聯合宜昌巴東各商會及各法團通電川鄂當局保守和平毋以意氣而啓內訌又楊森自改編十六師後時有返川之舉致但懋辛等爲先事制人計遂有攻鄂之準備是以蕭督軍特於日前軍事會議擬將楊森所部調防許州以兗川軍之覬覦現已請示洛吳聞已許可並電楊森遵照辦理云（大寰）

▲青島日人設警問題

▲正在進行交涉中　▲某君與姚作賓之談話

關於日本在青島强設警察問題某君往訪督辦公署交涉課課長姚作賓詢問近情據姚氏所述謂此項問題甚爲複雜目下正在交涉中惟以雙方領袖均不在青正式談判尙未開始熊督辦因事晉省森總領事亦因事赴濟據予（姚氏自稱）個人觀察並集合各方面情形此事恐在青不能解決去年十二月二十六日熊督辦赴青島日本人會及商業會議所二者所開催之歡迎大會筵畢後曾與日本總領事森安三郎有一度非公式之談話二十八日由熊督辦主催之中外聯歡會亦與森總領事關於警察談話一次彼時森總領事謂本人係奉本國政府命令及小幡公使訓令處於執行地位不能負如何責任去年十二月三十日熊督辦曾與森總領事談判一次森總領事所持之議論仍前日本領事館方面關於熊督辦所提出之抗議書尙未正式答覆予最近與在青島日本某有力者談話謂日本此次在青島設立警察其目的究竟何在試問此項辦法是否阻撓中日兩國之友愛與惹起世界各國之疑忌並沒却日本從來對青島之宣言與維持世界和平之主旨某對予言答以平心靜氣開誠布公而論在青島日本人決不能受中國人之侵害卽使突然有事二十八點鐘內兵艦卽可開抵青島一切均可處理又何須用此數處警察派出所敝國政府（指日本）專作此針大棒小（殺人祀神）之事予（某自稱）實引爲遺憾云某君與姚氏談約二十分之久見與姚氏往來問事者甚多蓋因青島甫經接收中國人民關於與日本人之民事刑事問題均到督辦公署要求處理青島中國人久爲外人統治今日一旦脫離羈絆自然個個欲想伸雪前究姚氏對此等要求伸雪之人答以此項問題係司法管轄本課只管外交事件不能侵權並將一切手續告訴要求伸雪之人且謂如司法不能解決時牽到外交予必盡力作事某君在此三十分鐘內親見此項要求伸雪之人有四五次之多可見過去中國人所受之虐待與今後整理之不易也（或）

▲天圖鐵路交涉之經過

▲改訂合同二十四條　▲借用日金四百萬元　▲合辦後之我國損失　▲中日職員已擬定

天圖鐵路之發生係泰興公司日人飯田延太郎勾結吉林人文祿出名合辦以運礦產爲目的於民國七年三月十六日呈請交通部批准因與吉會幹綫有平行交叉種種衝突迄未發給開工執照該路綫自天寶山達圖們江左岸幹綫長六十六英里餘又由朝陽川至布爾哈圖河之右岸爲支綫延長六英里上年日人擅自開工激起延吉人民之反抗此案在奉交涉時我國方面爲顧全國權及中日邦交計會擬辦法三種（一）急議敷設吉會鐵路（二）商訂延長吉長鐵路（三）中國借欵自辦等項但卒無結果仍改定合同二十四條借用日金四百萬元定爲中日合辦十一年十月十二日吉林交涉員代表簽字其日人已用之數已達一百二十六萬餘元其中以運動費占多數要求我國一律承認議▲結果以附件聲明限定薪工材料認爲正當者始攤半數餘由負股東負責我國方面因此所受損失已屬不貲至延吉和龍兩縣代表崔萬程張斌請願奔走心力交瘁卒無結果現正組織公司不日將在延吉龍井村正式成立聞其職員已經擬定督辦陶彬現任延吉道尹總辦賈士鑑兼董事戶田氏十郎兼董事董事齊耀瑭王國楨（未確定）入江千治兼會計處長飯田嚴總務處長趙延桐（神）

津公□等名角　揚州　巴山　小山　陳明貴合唱穿心跳槽　張少泉合唱武松殺嫂　陳貴明合唱十杯酒頭二段
法界中街十六號路　四三四號　南局電話一一天
法商百代公司謹啓

益 西單牌樓　五大 後門大街　平易 天津代兌處 針市街
永豐 北門東　餘大昌 鍋店街　豫泰厚 宮北　永孚 日租界
大康 法租界　大昌交易所

▲高恩洪運動未成

▲吉長路押借日欵之証實

前交通總長高恩洪潛逃後亦無下文近日某方面主張查辦高得此消息轉託直系某要人向保曹要求請勿查辦情願報効五十萬元以作軍餉曹之左右似有首肯之態彼等之意以爲果爾發表查辦明令如伊往租界或逃往外國於事實上亦辦不到况羅案業已取消此爲前車之鑒不如姑且答應爲妙然曹使尙未允諾云又交通部前向南滿鐵路株式會社私借日金外間早有傳聞茲聞此事現已被孫吉督發覺孫氏近日派人到吉長路局檢查檔卷忽查見交通部以吉長路收入秘密向南滿鐵路株式會社押借欵項一事孫氏以吉省永衡官銀號原有該路股本八十餘萬元自於民國三年六月起截至今日除收過五厘官利六萬餘元尙欠二十餘萬元且歷年應得之紅利部中至今未曾結算繳付茲復變本加厲將該路收入秘密向南滿借欵不惟前途曖昧抑且置吉省股本權利於不顧絕難承認除登報公布外嗣後對於交通部指提餘款各欵一律停止並責吉長路局長魏武英將吉省股欵應得利息紅利一併算清魏已密電報告交通部云（陸）

▲楊新督呈報哈四木國籍案

新督楊增新昨日呈報政府云關於哈四木國籍一案准英領照稱英籍人民在本省因成例習慣已有久享之權利卽得享有在中國境內不動產之權利等語所提理由未免誤會應由喀什道尹交涉駁議除仰阿喀兩道尹通飭所屬縣知事知照並呈明外咨請備案如英使提出交涉請據理駁復以保主權而重國籍云云（絲）

▲奉張委派勦匪總司令

張作霖近因吉屬股匪竄入奉境勢甚猖獗雖經軍隊勦而迄未能捕滅昨特召集各軍政長官會議當經表決委騎兵旅長蘇玉青爲勦匪總司令以專責成各地防軍譬均准其自由調遣以使早日肅清匪氛云（河）

▲哈爾濱將開中俄國境會議

哈爾濱電近俄國赤軍屢藉口中俄國境不明頻來侵犯中國邊界現由中俄兩國決定在哈爾濱開劃定國境會議以圖減少未來之紛爭雙方意見一致勞農政府代表齊秘理夫及馬路都夫二人已抵哈爾濱只待中國代表派到便可開會云（美）

▲各國競爭供給奉張軍械

據日人方面奉天電云自張作霖積極購辦軍械後各國對張氏運動售賣軍械之舉已漸次發見近張作霖所購之軍械計有十二月八日由天津西門子公司之携帶電話機二十六個包皮電線五千密達價値總額五千兩又由美國大來洋行購入皮帽及官服十六萬件價値一百萬兩不日卽將運到此外奉天美人經營之某洋行亦由天津美商惠志洋行購辦火藥賣與奉天兵工廠此事如能成功今後當陸續運來售賣云云（神）

▲兩大學不能合併之原因

▲民大學生誓不承認　▲蔡校長無如之何

太平湖本係中華大學舊址該校解散後卽歸安福部所佔安福解散後卽歸保曹所有劉閎民國大學先與保曹商定租借該處爲校址嗣後中國大學又欲商借乃由中大校長王正廷與民大校長蔡元培商量兩校合併辦法卽改爲中民大學而民大學生聞之大爲反對羣起質問蔡校長并謂如兩校實行合併則誓不肯承認云云（洋）

▲青島前途與未了事務

▲因經費來源之缺乏　▲業務前途不容樂觀　▲鹽田接收又復展期

青島通信云青島行政收回以後各項業務有因經費問題不能發展之勢蓋在德日兩國管理時代因市政收入不敷支出其不敷之數全賴鐵路礦山兩項收入爲之補助今既收回路礦兩項已劃出青島範圍以外舉凡一切行政之支出經費以及其餘各項事業之設備均須專恃市內收入入不敷出又何待言近聞當局有加重各項稅率之意然恐市民不能担負且有外僑關係不易實行而山東省政府又以經濟困難不能資助故自接收以來種種措施均形棘手僅就其犖犖大者言之約有下述數項（一）青島自接收以後所各設備管理機關爲數不少額外無用之官吏尤多開督辦公署自會辦以下大小職員竟有三百餘人水道部碼頭局各有百餘人其餘青島審檢廳警察廳以及其他各部所計共不下數千人終日汽車馬車往來如織（二）青島市內公共機關因經費支絀頗難期完善如水路馬路碼頭等公共事業均不易整頓擴充市場自來難十發達山東省政府既不能補助青島市內收入又不能敷用故外僑方面頗爲我國當局憂開市內當局亦知此着之不容緩惟財政困難之關既不易打破則緊縮擴充一事亦徒有心而無力此時只可暫緩辦理矣（三）青島自收回以還一般大力者流對于生財旺地均併力爭奪三礦產固不待言卽其下者之屠獸場電燈局等亦人人各思染指故官僚政客以及大腹賈之流紛至沓來應接不暇聞屠獸塲之運動費達數萬元電燈局開放爲中日合辦之運動費亦數萬元督辦署之豫業獲利尤大其他類此之事指不勝僂（四）青島市內之收入既不敷開支魯省政府又無從補助故督辦公署遂有減薪之辦法據聞現已將各機關減薪辦法擬定不日當可頒發並聞警察廳方面經費拮据所有警察薪俸尙未如期發給（五）青島森林面積最大德人創造之時所用資本不少暨日本時代一切亦仍其舊惟樹木漸長收入亦較豐每年可得四千元以上但彼等目的不在獲利不在發達市場故青島森林實爲青島之大公園惟開日本管理時代關于森林管理局之經費每年十五萬元我國接收後既不能棄廢又不能收支相抵故熊炳琦督辦已酌減經費爲十萬元所長淩道揚亦擬多培果樹擴充林務收入膠濟路接收以後日人手中之權利表面已全部收回膠濟路當局擬乘機謀發展有添設快車之意但車價一層頗有斟酌故不易實施惟招考電報生之事則已于十日實行係假山東敎育會舉行應試者有數百人但因考試出報一門未曾預先聲明還行考試應考者不服與監場員大起衝突至搗毀電機數架監場員某氏亦被打傷云膠澳商埠督會辦熊炳琦劉恩源均先後離青赴京與因係兼職自無問題惟劉恩源既被任財政總長故已派膠海關監督徐祖善代拆代行膠海關事務則由陳幹代理云青島接收後表面上雖已一切完了但其中尙有未了之事務舉其大者則有（一）關于行政接收之未了事務（二）關于膠濟路接收之未了事務（三）鑛山公司之設立（四）鹽田之接收等四項一二兩項現仍着着進行惟第三項之鑛山公司設立問題設立之手續雖已終了然因日本方面迄今未曾正式議定設立方法及時期故仍懸而未決至第四項之鹽田接收問題聞日本政府去年年底曾招集鹽業者代表協議請其卽時移交同時當將中國交來之補償予以確實之保障當時鹽業者方面曾要求日政府明示各該鹽業者應得金額數目外務省已允照辦但其總額不能逾七百八十七萬圓決定一俟鹽田移交完畢卽同時將中國政府交來之庫劵平賬得之額由大藏省交付現欵不過此項補償額係經精密調查後決定者絕不容有所增減鹽業者方面以此尙未完全諒解故實行移交日期已由日本方面之要求將接收日期之本月十日再行展緩一星期云（神）

▲剿辦豫匪之尾聲

豫省匪患現已肅淸各省會勦土匪之軍隊多已回防保定曹使昨電政府請將勦匪總司令一職明令取消原文略謂此次魯山土匪桿數衆多體念情形應勦者勦可撫者撫被虜外人營救出險郟魯寶三邑地方安謐已無匪踪所派搜勦餘匪各軍已陸續到達指定地區陝軍岳旅今日過鄭回防田旅段團亦回汝南歸後防勦事宜請由督理直接指揮以一事權而資簡捷所有河南剿匪總司令一職應卽取銷云又靳雲鶚電告汝甯所屬之上蔡西平遂平確山信陽羅山已無匪踪光州所屬之光山固始息縣商城之匪刻以散盡汝州所屬魯山郟縣寶豐伊陽四縣尙有餘匪潛匿深山刻正搜剿李鳴盛一股現在唐縣汝陽一帶勢仍猖獗刻派陝軍與南陽鎭守使李治雲分頭圍剿并派隊在桐栢堵截不日可告肅淸云（醒大）

▲奉直和議之停滯

▲停滯之原因　▲曹銳赴奉疏解

直奉和議日來突然停頓其原因雖因雙方所提條件未協而亦因爲內閣改組粵閩局勢驟變及中東路俄黨侵犯各問題所致奉方代表袁潔卿因中東路俄黨侵擾問題應召回奉亦爲停滯原因之一現中央張閣已成王占元行將赴奉從事接洽俾統一早成而保方因最高問題亦希冀和議早日觀成云又直奉議和一事因受其他方面之破壞而停頓曹使大爲焦灼決計再囑曹健亭尅日赴奉重向張雨亭爲懇切之解釋俾議和一事得以早日成立頃據津訊曹健亭擬於日內赴保一次卽行往奉云（山美）

使子女健康 將來可以盡孝道

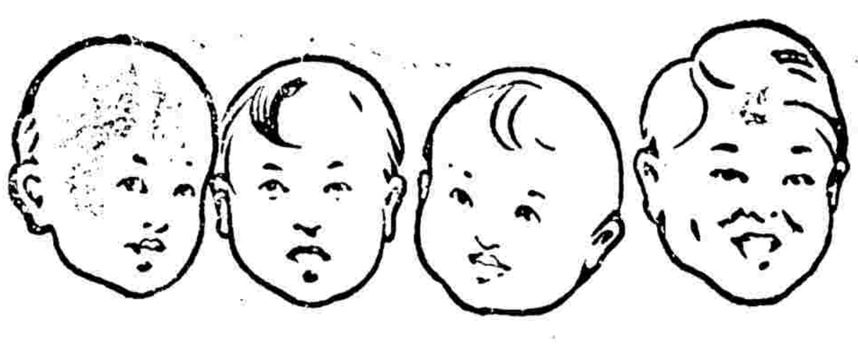

小孩咳嗽司各脫油可治之小孩瘦弱服之肥壯如患軟骨症可使骨強不曲

多子者因快樂能使子女康健更快樂

司各脫乳白鱉魚肝油 爲著名之補劑

成人與子孩服之身體強健五十年來成績昭著

子女因服司各脫油而康健快樂及成人必孝敬其父母

司各脫油爲去弱袪病之補品購時認明漁夫負魚商標

各處大藥房出售

（五）

京漢鐵路行車時刻票價表

中華民國十年三月十四日起改訂

站名	第一次 北京至漢口 特別快車	第三次 北京至漢口 常快車	第五次 北京至漢口 常快車	第二十三次 北京至保定 常客車	第二十一次 北京至保定 常客車	第十九次 橫店至漢口 常客車	第二百零一次 北京至琉璃河	第二百四十三次 北京至長辛店	票價
北京前門	下午十一點	下午十一點	上午十一點	下午二點四十五分	上午七點		上午十一點	下午二點	
長辛店	[illegible]	[illegible]	[illegible]	[illegible]	[illegible]		[illegible]	[illegible]	[illegible]
保定府	[illegible]	[illegible]	[illegible]	[illegible]	[illegible]				[illegible]
正定府	[illegible]	[illegible]	[illegible]						[illegible]
石家莊	[illegible]	[illegible]	[illegible]						[illegible]
順德府	[illegible]	[illegible]	[illegible]						[illegible]
彰德府	[illegible]	[illegible]	[illegible]						[illegible]
新鄉縣	[illegible]	[illegible]	[illegible]						[illegible]
黃河北岸	[illegible]	[illegible]	[illegible]						[illegible]
鄭州	[illegible]	[illegible]	[illegible]						[illegible]
許州	[illegible]	[illegible]	[illegible]						[illegible]
郾城縣	[illegible]	[illegible]	[illegible]						[illegible]
信陽州	[illegible]	[illegible]	[illegible]						[illegible]
漢口大智門	[illegible]	[illegible]	[illegible]			[illegible]			[illegible]
漢口循禮門	[illegible]	[illegible]	[illegible]			[illegible]			[illegible]
漢口玉帶門	[illegible]	[illegible]	[illegible]			[illegible]			[illegible]

票價：頭等減三分之一 二等減三分之一 三等為頭等之半

站名	第二次 漢口至北京 特別快車	第四次 漢口至北京 常快車	第六次 漢口至北京 常快車	第二十二次 保定至北京 常客車	第十四次 漢口至孝感 常客車	第七十六次 漢口至橫店 常客車	第二百四十二次 長辛店至北京 常客車	第二百零二次 琉璃河至北京 常客車
漢口玉帶門					上午七點	下午二點		
漢口循禮門					[illegible]	[illegible]		
漢口大智門	下午十點	下午十點	上午十一點		[illegible]	[illegible]		
信陽州	[illegible]	[illegible]	[illegible]					
郾城縣	[illegible]	[illegible]	[illegible]					
許州	[illegible]	[illegible]	[illegible]					
鄭州	[illegible]	[illegible]	[illegible]					
新鄉縣	[illegible]	[illegible]	[illegible]					
彰德府	[illegible]	[illegible]	[illegible]					
順德府	[illegible]	[illegible]	[illegible]					
石家莊	[illegible]	[illegible]	[illegible]					
正定府	[illegible]	[illegible]	[illegible]					
保定府	[illegible]	[illegible]	[illegible]	上午七點				
長辛店	[illegible]	[illegible]	[illegible]	[illegible]			[illegible]	
北京前門	[illegible]	[illegible]	[illegible]	[illegible]			[illegible]	[illegible]

往來西便門廣安門行車時刻票價表

站名	第七百四十三次 客車二三等	第七百四十四次 客車二三等	頭等票價
西便門	[illegible]	[illegible]	[illegible]
廣安門	[illegible]	[illegible]	[illegible]

往來長辛店豐台行車時刻票價表

站名	第七百○六次 二三等客車	第七百○八次 二三等客車	第七百十二次 二三等客車	第七百十六次 二三等客車	第七百二十次 二三等客車	第七百二十四次 二三等客車	頭等票價
長辛店	[illegible]	[illegible]	下午一點	[illegible]	[illegible]	[illegible]	
豐台	[illegible]	[illegible]	[illegible]	[illegible]	[illegible]	[illegible]	[illegible]

站名	第七百○五次 二三等客車	第七百○九次 二三等客車	第七百十三次 二三等客車	第七百十七次 二三等客車	第七百廿一次 二三等客車	第七百二十三次 二三等客車	頭等票價
豐台	[illegible]	[illegible]	[illegible]	[illegible]	[illegible]	下午十一點	
長辛店	[illegible]	[illegible]	[illegible]	[illegible]	[illegible]	[illegible]	[illegible]

往來北京坨里行車時刻票價表

站名	貨車二三等	頭等票價
北京前門	[illegible]	
長辛店	[illegible]	[illegible]
南崗窪	[illegible]	[illegible]
良鄉縣	[illegible]	[illegible]
坨里	[illegible]	[illegible]

站名	貨車二三等	頭等票價
坨里	[illegible]	
良鄉縣	[illegible]	[illegible]
南崗窪	[illegible]	[illegible]
長辛店	[illegible]	[illegible]
北京前門	[illegible]	[illegible]

往來琉璃河周口店行車時刻票價表

站名	客貨車二三等	頭等票價
琉璃河	[illegible]	
周口店	[illegible]	[illegible]

站名	貨車二三等	頭等票價
周口店	[illegible]	
琉璃河	[illegible]	[illegible]

往來高碑店梁格莊行車時刻票價表

站名	貨車二三等	頭等票價
高碑店	[illegible]	
淶水縣	[illegible]	[illegible]
易州	[illegible]	[illegible]
梁格莊	[illegible]	[illegible]

站名	貨車二三等	頭等票價
梁格莊	[illegible]	
易州	[illegible]	[illegible]
淶水縣	[illegible]	[illegible]
高碑店	[illegible]	[illegible]

往來臨城高邑縣行車時刻票價表

站名	貨車二三等	頭等票價
高邑縣	[illegible]	
鴨鴿營	[illegible]	[illegible]
臨城	[illegible]	[illegible]

站名	貨車二三等	頭等票價
臨城	[illegible]	
鴨鴿營	[illegible]	[illegible]
高邑縣	[illegible]	[illegible]

本路與粵漢鐵路聯絡輪渡時刻表

站名	江漢第二次	粵漢第四次	粵漢第六次	江漢第八次	粵漢第十次	江漢第十二次	粵漢第十四次	江漢第十六次
漢口江岸	[illegible]	[illegible]	[illegible]	[illegible]	[illegible]	[illegible]	[illegible]	[illegible]
輪船停泊地點	[illegible]	[illegible]	[illegible]	[illegible]	[illegible]	[illegible]	[illegible]	[illegible]
華景街	”	”	”	”	”	”	”	”
徐家棚	”	”	”	”	”	”	”	”
武昌關	[illegible]	[illegible]	[illegible]	[illegible]	[illegible]	[illegible]	[illegible]	[illegible]

站名	粵漢第一次	江漢第三次	粵漢第五次	江漢第七次	粵漢第九次	江漢第十一次	粵漢第十三次	江漢第十五次
武昌關	[illegible]	[illegible]	[illegible]	[illegible]	[illegible]	[illegible]	[illegible]	[illegible]
輪船停泊地點	二次	四次	六次	八次	十次	十二次	十四次	十六次
徐家棚	[illegible]	”	”	”	”	”	”	”
華景街	[illegible]	[illegible]	[illegible]	[illegible]	[illegible]	[illegible]	[illegible]	[illegible]
漢口江岸	[illegible]	[illegible]	[illegible]	[illegible]	[illegible]	[illegible]	[illegible]	[illegible]

注意（一）本路特別快車係每逢星期一及四由北京漢口開行（二）本路特別快車[illegible]掛均為頭二等臥車（三）凡旅客欲乘特別快車者須按等購買床位票（四）設短途旅客欲乘特別快車須視當時有無床位或在早八點以前[illegible]購買特別快車床位票（五）[illegible]

本報 零售每份銅五枚 京都每月銀洋八角五分 天津各省與外埠[illegible]

本[illegible] 新製各鐵路行車時刻表 京奉鐵路全路行車時刻表每塊大洋十元 京綏鐵路行車[illegible]

北京大德通滙兌莊廣告

本號創始於前清光緒初年其間經營世變而信用昭著為各界所推許自民國以來更採取銀行辦法諸事益為整頓本年又大加擴充凡一切匯兌存款抵押放款及定期活期存款各種業務無不力求便利利息從優匯水克己如蒙賜顧

婦兒內外科產科 **秀貞女醫院** 北京甘石橋北首電話西一一五九

醫例 門診洋二元 出診首次洋六元 復診四元 深夜十元 接產洋廿五元

天津 **康年集益儲蓄保壽有限公司廣告**

本公司特色之點有三 儲蓄而兼保壽特色一 每月均有官利分派特色二 官利之外後復有溢利特色三 詳章函索即寄 北京崇文門外巾帽胡同西口五十四號電話南局三千八百九十七號

第威德補腎丸

清尿 消毒

破天荒神效之醫藥

本公司頃接中國各病家各大醫院、大醫士、及各團體等來函。稱頌道謝。證實第威德補腎丸。確有奇效。凡他種石所藥不能奏效者。此丸悉能愈之。醫院醫士亦多用此丸療治病者。因均知此丸爲靈驗有益之藥料合製。

凡既服他種補腎丸未能見效。請速改服此丸。切勿宜服無益之藥。此丸於下列主治各症。有別開生面之功效。現已銷行全國。聲振遐邇。各藥房均由出售。尊處如無此藥。請函示敝公司。即原班挂號寄上。再贈樣因索者太多。弗及招待。故已截止。計所贈之數。實屬浩繁。足證第威德補腎丸。功效實非尋常。誠爲蓋世良藥。

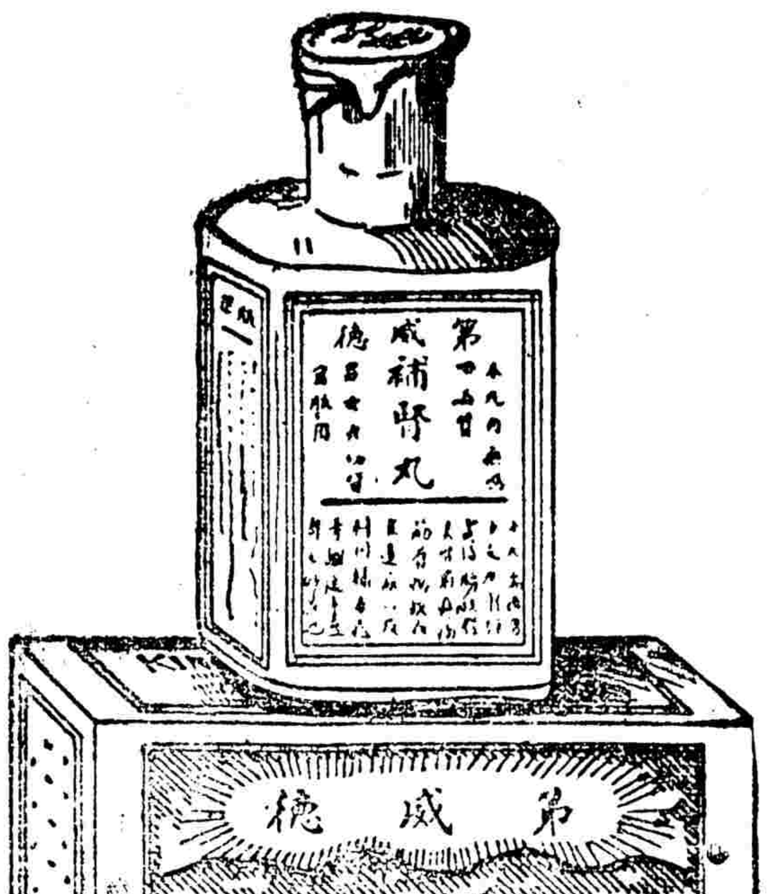

主治 背痛 風濕 血毒 膀胱失司 婦科諸症 骨痛 腎炎 腎痛 精神恍惚 神經疼痛 腰痛 便濁 脚瘋 膀胱有石 小兒尿床

注意藍尿 第威德補腎丸內所含貯藍色藥素名叫牀替連藍爲治腎病最好的一種藥質服後便尿變爲藍色就是這牀替連藍的功效諸君切弗誤認這藍色藥素當作顏料試觀服顏料之後其色必由大便而出小便的顏色終不會變的因顏料是一種定質不易溶化所以必從大便而出如牀替連藍狠易溶化故能直達腎部及膀胱等處可使體內尿強酸毒質漸從尿道液出此種毒質爲腎病背痛風濕諸病之媒介

上海漢口路A字一號 英商第威德製藥公司

▲價目▼ 大瓶每瓶洋二元七角五分 小瓶每瓶洋一元五角 大瓶每六瓶洋十五元 小瓶每六瓶洋八元 大瓶裝藥一百粒 小瓶裝藥四十粒 購大瓶較爲便宜 如蒙函購必請掛號 否則如有遺失敝公司恕不負責 24

(社址發行) 正陽門外觀音寺街 電話南局 經理室四九一二 總理室四九一一 營業室五二六九 電報掛號五八八七

文苑

十一年陽歷除夕感作四首 (我隱何守仁)

國變匆匆十一年。尙餘今夕此留連。吟懷恰比空中月（時値冬月十四日）。客況何堪塞外天。入眼烽烟仍劫火。到頭滄海幻桑田。等閒不覺駒光逝。臨別依依萬感牽。

久客何心値歲除。閒關萬里此閒居。未來勝境殊難料。已去韶華盲不如。半世蹉跎慚蹇鈍。終年辛苦似枯魚。新陳代謝渾無迹。今夕依然樂有餘。

傷時回首憶前塵。長夜迢迢歷舊新。滿地荊榛民望歲。連宵笳鼓客思親。不甘鏡裏蕭疎髮。猶喜天涯健在身。數盡更籌星欲曙。漫將帖子寫宜春。

莫使雞人報曉籌。鐘聲寂寂夜悠悠。半生蹤跡留鴻爪。絕域功名豔虎頭。送別恨無方駐景。耐寒徒借酒澆愁。揮戈夙抱匡時志。返日終慚願未酬。

十二年陽歷元旦試筆 (我隱何守仁) 四首錄二

盼到陽回春未回。南枝原較北先開。關心歲序隨文化。回首繁華付劫灰。此日河山猶未改。當年鼎鼐愧非才。匹夫漫負興亡責。慚愧閒人戒且來。

國新從茲卜廢興。連年災禍任紛乘。共和佟口談歐美。爭長無端學薛滕。入望今宵逢好月（時適冬月望日）。消寒何日化春冰。天心厭亂趨時會。人事遙知未足憑。

九月十四夜望月有感 (鄒枚) 二首

獨步庭階思悄然。夜闌人靜月團圓。人生作客悲秋易。一鏡何時飛上天。

西下銀蟾欲曙天。木樨香冷悟空禪。既圓復缺渾多事。問夜何如一悵然。

雜錄

吳澤生

吳澤生湘人也。家於衡陽之城北。僅母及妻。貧無擔石。而賦性耿直。遇事獨斷。以是人之從而嫉妒者不一而足。然事母至孝。不稍褻瀆。嘗爲人司寫算。所得之俸悉供母妻。己則一文不耗。旋因事觸東家怒。私忖難以相容。乃飾詞請假。實則辭差也。差幸寫算之外。尙精於卜。遂懸壺市上。藉資呼吸。距時過不齊。門下終鮮問津者。收入既屬無幾。自不免簞瓢屢空。母妻目擊時艱。亦以縫紉滌濯佐理。其不足由茲而後勉足支持。曾幾何時。母因年老血衰。勞動太過。二豎纏綿。奄奄待斃。醫藥無費。焦灼莫名。繞室徬徨。束手無措。兼又年歲荒歉。憂慮更加。除坐而待斃之外。他無良謀。忽聞鄰有富翁。欲置繼室。歸商諸母。擬將髮妻鬻得値。以備醫藥善後諸費。母已精神恍惚。糊糢允可。復以同意商妻。妻初固極端拒絕。繼以失節固關名譽。但母不醫而死。及死無棺衾。於孝道亦究有虧等語。再三婉勸。乃對夫哭曰。暫允固無不可。倘日後破鏡尙可重圓。必須夫婦如初。無稍芥蒂。澤生欣然首肯。妻覩固不惡。自適翁後。寵愛無已。但每夕自思。不免淚痕滿面。悲痛欷歔。一夕翁忽瞥見。叩其顛末。咽咽訴曰。吾之賤軀。已屬於翁。凡一切指示。均能唯命是聽。但感憶舊恩。雖刀鋸在前。此頭可斷。此心不滅。翁亦無如何。聽之而已。生自得値後。母既謝世。迫於憤懣。亦辭此大千世界。召赴修文。翁雖知之。而不以告。後有鄰嫗偶及原委。生妻聆畢。呆若木雞。良久哭向鄰嫗曰。吾之受此玷辱。蓋隱忍一時。默念翁已行年七十。必不數載當就木。焉吾齒尙稚。翁子決不我留。我猶天上缺月。尙可再望團圓。今已矣。乃啓窗樓躍身墜下。一縷幽魂。亦隨生地下。鴛鴦去矣。

朱學熙

明季朱學熙。字叔子。廣東淸遠人。陳巖野之弟子也。嘗讀書峽山中。顏其軒曰棕碧軒。中奉十主。一魯仲連。二張留侯。三蘇子卿。四班定遠。五諸葛武侯。六郭汾陽。七韓魏公。八寇萊公。九范文正。十王陽明。朝夕瞻拜。如臨師保。會鼎革變起。從巖野舉兵。奮力死戰。及兵敗城破。乃以琴書環列左右。從容就義云。

李勇

李勇年五十許。力大無比。本綠林豪者。獨具隻眼。知此中不可終老。遂洗手不爲。嘗語鄉人曰。縱橫江湖三十年。未嘗逢敵手也。有某縣令新蒞任。得賄右富翁。沒鄉人之田。田鄰富翁宅。遂據爲己有。鄉人訟不能勝。自怨自艾。更恨令不已。而無如之何。事聞於勇。憤然曰。何物暴令。敢爾。卽拂袖起行。百里許。日初落時。適令因事外出。隨者甚衆。抵所詣處。住轎。轎忽空。縣令已杳。如黃鶴。輿夫更疑訝不已。蓋中途固未有變也。不得已。且以空輿歸。至署。啓輿。令忽在。衆大驚。問令以故。不答。但作驚悸狀。覺入署。取前富翁奪田案。提富翁至。令歸其田於鄉人。出所受賄充公。並重責富翁。翌日。李勇欣欣然。人有以令事問者。但微笑不言。然人咸知鄉人之寃。非李勇莫白也。

…口英界一碼頭 香港德輔道 南京下關惠民橋 揚州左街 杭州珠寶巷 信陽州信陽車站 周家口新街 其餘各省會商埠均有通滙機關

寶藥餅
…物長大必然豐美綿組武振家聲登特…夫婦先天虧之樂服法每日兩次每次二餅飯後服開水送下定獲奇功
每盒二圓六角十元小盒一元兩購寄費郵票通用
總售 天津法界梨棧大街吉慶里澡塘子對過
分售 北京大柵欄屈臣氏大藥房
濟世藥局

臨業銀行定期開股東總會廣告
民國十二年一月廿八號卽陰歷壬戌年十二月十二日星期日午後二時在前門外西河沿本行樓上召集通常股東總會請各股東諸君務請於開會期前三日一月廿五日前携帶股票到北京前門外西河沿本行總管理處驗取入場券如因事不能親自到會時得照章委託本行他股東爲代表人并函知本行總管理處以憑發給入場券特此廣告 有因股票不便携帶者可於會期前就近將股票送交京津滬漢本行經理處換取憑單除函知外此廣告外不另發通知書 …
本行現定期於北京…
臨業銀行啓

交通銀行廣告
本行創設於前淸光緒三十四年股本總額二千萬元專辦存欵放欵滙欵貼現及國外滙兌等業務並奉政府特許代理國庫發行鈔票北京及各省各商埠均有分行或通滙機關如蒙惠顧無任歡迎
總理 張謇
協理 錢永銘

强身壯體保腎補精
羅威士健壯丸
夫欲求身體健壯多嗣多壽者必須保腎補精爲第一要義腎乃人身之基礎全體精之根源
凡腎經强壯精水必定充足身體亦必健康 此理人之易明也 凡患腎經虛弱精水虧損者必由先天不足後天失調或婚娶太早色慾過度思慮耗精心腎不交用腦過度無故洩精以上種種原因若無保腎補精妙品培養非但終無强壯之日勢必發生下列各症頭暈目眩起仍疊困倦脊背刺疼腰膝痠痛眼花四肢無力行動心跳動作氣喘虛寒淋濁夜夢遺精無夢卽遺夜多小便尿後反滴陽萎不舉精寒精淸難於種子甚致有絕嗣之患卽强行房事亦必妨害健康
本腎有茲將屢經考驗保腎補精强身壯體健壯節凡患腎經虧損有奇效之補品配製…精水虛寒各症服之立見奇效 功能腎壯
枯陽生稊返老還童毓麟可待百病消除眞乃保腎補精之靈丹欲求多嗣多壽者請卽購服效驗非常也 ▲主治服法另有中文英文詳細仿單
精濃 身强 體健
價目每內五瓶洋一元 每打洋十元正 外埠函購原局寄奉購藥一瓶至一打除藥定價外加寄費二角
總經理處北京前門大街鮮魚口外迤南路東中華大藥房
惠顧詳認羅威士健壯丸庶不致悞

新到德國最新式快鏡 身長拾寸口徑五寸之大鏡頭

啓者本館開設以來久蒙各界讚賞茲復精益求精特向德國名廠購來最新式最大快鏡頭鏡箱全副無論全身半身闊體極大極小之相均能隨意攝出鬚眉畢露並改良玻璃棚較準光線增置配景添聘粵滬著名技師專司攝影放大等藝力求精美以副惠顧諸君雅意盍請試之當知不謬
再者本館攝有正陽門全景名勝照片以及埠角名伶麥雪芳金少梅等各式化裝背影入埠百英最近時眞像照之雅意足資點綴欲採藏者盍興乎來
廣東 天華照像館主人謹啓
前門外廊房頭條 電話南局三二〇三

中國銀行廣告
本行爲中華民國中央銀行成立於民國二年法定資本金六千萬元已收資本一千二百七十九萬八千二百元有代理金庫發行鈔票經募公債經收關稅鹽稅等欵之特權自開辦以來營業日見擴充十四萬二千六百餘元…存欵出押放欵貼現期票代收債票以及兌行所有一切業務無不盡心經理…買賣生金銀兌換外國貨幣往來定期…滙兌等業總行設於北京各省設有分支行辦理滙兌等業務總分支行地點開列於下
總行 北京
分行 京兆 天津 保定 宣化 張家口 唐山 大名 石家莊
直隸
山東 濟南 青島 煙台 濟寧
東三省 奉天 吉林 長春 黑龍江 …
山西 太原 運城 大同
河南 開封 周口 許昌
江蘇 上海 南京 下關 蘇州 揚州 鎮江 無錫 徐州 南通州 淸江浦 常熟 板浦
浙江 杭州 紹興 湖州 嘉興 溫州 寧波 蘭谿
江西 南昌 九江 贛州 景德鎮 吉安
安徽 安慶 蕪湖 蚌埠 六安 屯溪
湖南 長沙 常德
湖北 漢口 武昌 宜昌 沙市
福建 福州 廈門 泉州 三都澳
廣東 廣州 汕頭
四川 成都 重慶 萬縣 自流井 五通橋 瀘州 遂川
陝西 西安 漢中
貴州 貴陽 三穗 綏遠 包頭 安順 鎭 …
察哈爾 多倫 錐子山 豐鎮
蒙古 庫倫 恰克圖 西營子 …

京綏鐵路行車時間客票價目表

中華民國十一年十一月一日重訂

下行

站名	第一次 豐台至大同客車每日開行	第三次 豐台至張家口客車每日開行	第五次 豐台至康莊客貨車每日開行	第七次 西直門至南口客貨車每日開行	第九次 豐台至南口客貨車每日開行	第十一次 康莊至張家口客貨車每日開行	第十三次 張家口至綏遠客車每日開行	第十五次 大同至綏遠客貨車每日開行	第十七次 大同至綏遠客貨車每日開行	各站三等客票價目
豐台	[illegible]	[illegible]	[illegible]		[illegible]					
廣安門	[illegible]	[illegible]	[illegible]		[illegible]					[illegible]
西直門	[illegible]	[illegible]	[illegible]	[illegible]	[illegible]					[illegible]
淸華園	[illegible]	[illegible]	[illegible]	[illegible]	[illegible]					[illegible]
淸河	[illegible]	[illegible]	[illegible]	[illegible]	[illegible]					[illegible]
沙河	[illegible]	[illegible]	[illegible]	[illegible]	[illegible]					[illegible]
昌平縣	[illegible]	[illegible]	[illegible]	[illegible]	[illegible]					[illegible]
南口	[illegible]	[illegible]	[illegible]	[illegible]	[illegible]					[illegible]
靑龍橋	[illegible]	[illegible]	[illegible]							[illegible]
康莊	[illegible]	[illegible]	[illegible]			[illegible]				[illegible]
懷來	[illegible]	[illegible]				[illegible]				[illegible]
土木	不停	[illegible]				[illegible]				[illegible]
沙城	不停	[illegible]				[illegible]				[illegible]
新保安	[illegible]	[illegible]				[illegible]				[illegible]
下花園	[illegible]	[illegible]				[illegible]				[illegible]
辛莊子	不停	[illegible]				[illegible]				[illegible]
宣化	[illegible]	[illegible]				[illegible]				[illegible]
沙嶺子	不停	[illegible]				[illegible]				[illegible]
寧遠	不停	[illegible]				[illegible]				[illegible]
張家口	[illegible]	[illegible]				[illegible]	[illegible]			[illegible]
孔家莊	[illegible]						[illegible]			[illegible]
郭磊莊	[illegible]						[illegible]			[illegible]
柴溝堡	[illegible]						[illegible]			[illegible]
西灣堡	不停						[illegible]			[illegible]
永嘉堡	不停						[illegible]			[illegible]
天鎭	[illegible]						[illegible]			[illegible]
羅文皂	不停						[illegible]			[illegible]
陽高縣	[illegible]						[illegible]			[illegible]
王官人屯	不停						[illegible]			[illegible]
聚樂堡	不停						[illegible]			[illegible]
周士莊	不停						[illegible]			[illegible]
大同	[illegible]						[illegible]	[illegible]	[illegible]	[illegible]
孤山							[illegible]	[illegible]	[illegible]	[illegible]
堡子灣							[illegible]	[illegible]	[illegible]	[illegible]
豐鎭							[illegible]	[illegible]	[illegible]	[illegible]
新安莊							[illegible]	[illegible]	[illegible]	[illegible]
紅砂壩							[illegible]	[illegible]	[illegible]	[illegible]
官村							[illegible]	[illegible]	[illegible]	[illegible]
蘇集							[illegible]	[illegible]	[illegible]	[illegible]
平地泉							[illegible]	[illegible]	[illegible]	[illegible]
三岔口							[illegible]	[illegible]	[illegible]	[illegible]
八蘇木							[illegible]	[illegible]	[illegible]	[illegible]
十八台							[illegible]	[illegible]	[illegible]	[illegible]
馬蓋圖							[illegible]	[illegible]	[illegible]	[illegible]
卓資山							[illegible]	[illegible]	[illegible]	[illegible]
福生莊							[illegible]	[illegible]	[illegible]	[illegible]
三道營							[illegible]	[illegible]	[illegible]	[illegible]
旗下營							[illegible]	[illegible]	[illegible]	[illegible]
陶卜齊							[illegible]	[illegible]	[illegible]	[illegible]
白塔							[illegible]	[illegible]	[illegible]	[illegible]
綏遠城							[illegible]	[illegible]	[illegible]	[illegible]

等級：三等票價，二等加一倍，頭等加二倍

上行

站名	第二次 大同至豐台客車每日開行	第四次 張家口至豐台客車每日開行	第六次 康莊至豐台客車每日開行	第八次 康莊至西直門客貨車每日開行	第十次 南口至豐台客貨車每日開行	第十二次 張家口至康莊客貨車每日開行	第十四次 綏遠至張家口客車每日開行	第十六次 綏遠至大同客貨車每日開行	第十八次 綏遠至大同客貨車每日開行
綏遠城							[illegible]	[illegible]	[illegible]
白塔							[illegible]	[illegible]	[illegible]
陶卜齊							[illegible]	[illegible]	[illegible]
旗下營							[illegible]	[illegible]	[illegible]
三道營							[illegible]	[illegible]	[illegible]
福生莊							[illegible]	[illegible]	[illegible]
卓資山							[illegible]	[illegible]	[illegible]
馬蓋圖							[illegible]	[illegible]	[illegible]
十八台							[illegible]	[illegible]	[illegible]
八蘇木							[illegible]	[illegible]	[illegible]
三岔口							[illegible]	[illegible]	[illegible]
平地泉							[illegible]	[illegible]	[illegible]
蘇集							[illegible]	[illegible]	[illegible]
官村							[illegible]	[illegible]	[illegible]
紅砂壩							[illegible]	[illegible]	[illegible]
新安莊							[illegible]	[illegible]	[illegible]
豐鎭							[illegible]	[illegible]	[illegible]
堡子灣							[illegible]	[illegible]	[illegible]
孤山							[illegible]	[illegible]	[illegible]
大同	[illegible]						[illegible]	[illegible]	[illegible]
周士莊	不停						[illegible]		
聚樂堡	不停						[illegible]		
王官人屯	不停						[illegible]		
陽高縣	[illegible]						[illegible]		
羅文皂	不停						[illegible]		
天鎭	[illegible]						[illegible]		
永嘉堡	不停						[illegible]		
西灣堡	[illegible]						[illegible]		
柴溝堡	[illegible]						[illegible]		
郭磊莊	[illegible]						[illegible]		
孔家莊	[illegible]						[illegible]		
張家口	[illegible]	[illegible]				[illegible]	[illegible]		
寧遠	不停	[illegible]				[illegible]			
沙嶺子	不停	[illegible]				[illegible]			
宣化	[illegible]	[illegible]				[illegible]			
辛莊子	不停	[illegible]				[illegible]			
下花園	[illegible]	[illegible]				[illegible]			
新保安	[illegible]	[illegible]				[illegible]			
沙城	不停	[illegible]				[illegible]			
土木	不停	[illegible]				[illegible]			
懷來	[illegible]	[illegible]				[illegible]			
康莊	[illegible]	[illegible]	[illegible]	[illegible]		[illegible]			
靑龍橋	[illegible]	[illegible]	[illegible]	[illegible]					
南口	[illegible]	[illegible]	[illegible]	[illegible]	[illegible]				
昌平縣	[illegible]	[illegible]	[illegible]	[illegible]	[illegible]				
沙河	[illegible]	[illegible]	[illegible]	[illegible]	[illegible]				
淸河	[illegible]	[illegible]	[illegible]	[illegible]	[illegible]				
淸華園	[illegible]	[illegible]	[illegible]	[illegible]	[illegible]				
西直門	[illegible]	[illegible]	[illegible]	[illegible]	[illegible]				
廣安門	[illegible]	[illegible]	[illegible]		[illegible]				
豐台	[illegible]	[illegible]	[illegible]		[illegible]				

環城枝路

站名	第七百三十一次	第七百三十三次	第七百三十五次	第七百三十七次	第七百三十九次
正陽門	[illegible]	[illegible]	[illegible]	[illegible]	[illegible]
東便門	[illegible]	[illegible]	[illegible]	[illegible]	[illegible]
朝陽門	[illegible]	[illegible]	[illegible]	[illegible]	[illegible]
東直門	[illegible]	[illegible]	[illegible]	[illegible]	[illegible]
安定門	[illegible]	[illegible]	[illegible]	[illegible]	[illegible]
德勝門	[illegible]	[illegible]	[illegible]	[illegible]	[illegible]
西直門	[illegible]	[illegible]	[illegible]	[illegible]	[illegible]

由正陽門至各站客票價目（照京奉價 頭二三等）[illegible]

站名	第七百三十二次	第七百三十四次	第七百三十六次	第七百三十八次	第七百四十次
西直門	[illegible]	[illegible]	[illegible]	[illegible]	[illegible]
德勝門	[illegible]	[illegible]	[illegible]	[illegible]	[illegible]
安定門	[illegible]	[illegible]	[illegible]	[illegible]	[illegible]
東直門	[illegible]	[illegible]	[illegible]	[illegible]	[illegible]
朝陽門	[illegible]	[illegible]	[illegible]	[illegible]	[illegible]
東便門	[illegible]	[illegible]	[illegible]	[illegible]	[illegible]
正陽門	[illegible]	[illegible]	[illegible]	[illegible]	[illegible]

宣化枝路

站名	第七百五十一次	第七百五十三次	三等票價
宣化	[illegible]	[illegible]	
水磨	[illegible]	[illegible]	[illegible]

站名	第七百六十二次	第七百六十四次
水磨	[illegible]	[illegible]
宣化	[illegible]	[illegible]

大同枝路

站名	第七百八十一次	第七百八十三次	大同各站三等票價
大同	[illegible]	[illegible]	
平旺	[illegible]	[illegible]	[illegible]
口泉	[illegible]	[illegible]	[illegible]

站名	第七百八十二次	第七百八十四次
口泉	[illegible]	[illegible]
平旺	[illegible]	[illegible]
大同	[illegible]	[illegible]

京門枝路

站名	第七百一次	第七百三次	第七百五次
西直門	[illegible]	[illegible]	[illegible]
石景山	[illegible]	[illegible]	[illegible]
三家店	[illegible]	[illegible]	[illegible]
門頭溝	[illegible]	[illegible]	[illegible]

站名	第七百二次	第七百四次	第七百六次
門頭溝	[illegible]	[illegible]	[illegible]
三家店	[illegible]	[illegible]	[illegible]
石景山	[illegible]	[illegible]	[illegible]
西直門	[illegible]	[illegible]	[illegible]

頭二三等票價 [illegible]

注意

由正陽門下行第七百三十一次七百三十三次列車各有客車一輛在西直門站轉掛第一次第三次列車前往淸華園至張家口及大同各站由大同各站上行第二次第四次列車各有客車一輛在西直門站轉掛環城第七百三十八次七百四十次列車至正陽門各站以便搭客不必換車 [illegible]

▲關於閩事之近訊

▲援閩軍集中龍漳
▲海軍與許王之對峙
▲劉冠雄之近況
▲蔡成勳電索軍餉

據厦門快信陳烱明前派赴閩軍隊尙逗遛於閩南一帶泉城下後黃風綸即下令動員援隊向龍岩退却閩黃部之退並非爲泉州失守實因接尹驥轉來陳氏電稱據探報西江防務緊急駐梧各部早已與滇桂聯絡一氣梧州失後肇慶自屬岌岌可危陳氏得報故即檄尹驥分飭入閩各軍集中汀州龍岩一帶表面上雖防許軍回粵實則不日將行撤退並抽調若干營回西江以防西路討賊軍東下云又劉冠雄自到厦以來鑒於省垣公民之拒絕故初開厦民游行大會（即係爲攻劉者）將發現即令靖安艦開離蜂礁轉泊鼓浪嶼後一面以無線電調楚觀砲艦涖厦追游行會實現王鐵路局長赴艦磋商維持辦法隨僱飛英小輪前往當候旋即登岸至司令部晤緘致本後仍蟄伏於艦中云又駐馬江之海軍近與粵奉兩軍頗有積不相能之勢許崇智王永泉因對海軍釋放李厚基曾疏楷兩事頗不滿意遂將協濟海軍餉糈一律停止海軍以軍餉缺乏遂派人將東沖厘局接收並派楚觀軍艦駛駐大橋以爲佔領水亭厘局之準備一面復擴充陸戰隊爲三十營并與南幹鄉螺州一帶民軍結合以爲聲援閩與許王兩軍對峙云又當局昨接江西督理軍務蔡成勳來電略謂援閩軍隊絡繹于途需餉孔亟前電請接濟軍餉五十萬元迄未見撥到乞迅速籌劃否則倘有意外發生實難負責云云　（美醒神）

本京新聞

◉蒙藏院消息一束

蒙藏院館工封鎖後各員司每日照常到院劃到或閒談話會計畫進行方法但不辦公事現在該員司等對於塔總裁種種劣跡調查確實擬上呈府院其大意約分數端（一）某公殺貪受賄一萬元（二）濫用私人（三）不懂公事（四）員司開會不應派兵監視（五）久不到院（六）無維持院務之能力（七）欠薪無法代籌係總裁之過此有數點非請中央將伊取消另換一與內外蒙有關係之人或腦筋清楚能以辦事者爲合格否則蒙藏不信用該院殊與中央有關係此蒙藏院員司方面之消息也又塔總裁視此情形無法挽回故有保定之行彼之赴保意欲與某有力者接洽蘭之好以作後援豈料又被某有力者視破將原帖璧回塔氏受此打擊於是亦打算自請辭職此塔氏求去之消息也又前庫烏科唐鎮撫使陳毅因蒙藏院發生風潮總裁將另易人頗思染指然蒙古王公對於陳氏不大贊成彼之希望難以達又新任副總裁易次乾任命多日終未到差查其內容該院現在罷工期中且各員司堅不承認非請中央另簡賢能不可云

◉國務院第四科弊竇之披露　（一）

國務院第四科科長汪某營私舞弊將撤換一節有人將汪之舞弊黑幕調查誌於下（一）汪之舞弊大宗厥在每年運煤取利當歷任總理如段合肥錢幹丞靳雲鵬時代汪於每年冬季輙用國務院名義與某處煤礦公司訂購紅煤數千噸詐稱總理要用多少噸秘書長要用多少噸煤價均在半價以下然後復用院公函知會交通部預備運煤免費專車及煤到後除送總理十餘噸及院用幾十噸外其餘之數千噸均汪乾沒以高價密托其有關係之煤廠發售即此一項年已獲利不貲尙有一年託由陸軍部代推免費運煤專車向某處購煤一千餘噸均被汪全數侵吞此在陸軍部副官處尙有案可稽不難澈查（二）國務院大廚房以洋廚房向受汪氏節制密定有九一回扣辦法每百元汪有十元之好處至於各廳科處開飯如星期日以及暫免開飯等項均照例開賬此等好處均係汪所獨得（三）濫報消費品如總理辦公室秘書辦公室以及客廳所用紙煙每日不等汪則每日一律開用若干筒且有時以大前門濫報爲大炮台情事即如最近張總理新設立之招待處每日所用紙煙不過一筒有零汪則每日開賬動用四筒因此該處人員大有煩言即此一端可誌汪之不實不盡之處甚多其價如購物回扣（四）濫報若額國務院差役極爲散漫無從稽考汪即利用之從中取利其濫空掛名以無報有或暗升等級自入私囊者不計其數又如歷任總理私宅差弁多有掛名第四科支給薪工及其掛名照開以圖私利者（五）國務院收支總理去任此項差弁早已取消停給而仍向歸第五科管理汪則屢侵權限染指第五科秘密費以及津貼報社之費其中被其侵沒者爲多又或與第五科朋比爲奸私向財交鹽各機關領欵朦混不報或以多報少又如去年國務院搬家費內竟被吞沒至五千元之多當時業經派員查究且因此事一科趙科長與汪大起衝突云　（亞）

◉旅館中政客之一斑

現在北京各旅館飯店頗多京師警察廳對於旅館將有一種相當之檢查因旅客之中多屬帶政客而具非與某派議員有聯絡即與某當局有接洽其表面不外爲最高問題之運動分子實則眞有拆白之流攙混其間云

◉法專風潮日形擴大　（一）

▲劉彥以寓邸爲辦公處
▲學生再向教育部要求

法專新校長劉彥自被學生表示反對封鎖校長室後已不敢到校視事對於校務進行則以電話達教務處使之執行一切昨日校中所出之布告亦爲在其家中所起稿者劉氏將以寓邸暫作辦公處學生方面日來反對愈形激烈昨日又推代表吳鴻軍胡定遠二人再至教部投遞呈文請迅將劉氏撤任並收回被開除之四同學云　（神）

普通新聞

◉昨日公布之閣議　昨日（十三日）國務會議據院秘書廳公布之議決案（一）議決與欵展期合同從前既未依法辦理迭據國會及前次十二月七日國務會議否認此項合同應歸無效即責成財政部速遵照辦理（二）議定司法次長石志泉辭職照准遺缺以薛篤弼簡署（二）議決明令各省軍隊在防區接近之內不得擅自用兵互相殘殺（一）農商部提議駐瑞陸公使電請簡派國際勞工處處長議決准以蕭繼榮簡派（一）議定修正蒙藏善後委員會條例案（一）議定航空工廠條例案（一）陸軍部提議陸軍教育基金請准由煤油稅欵項下實行劃撥在未經實行劃撥以前請援照教部例每月先由稅務處墊借議決照辦先由財部與稅務處會商墊辦至煤油稅如何進行即由外財兩部會商迅予籌撥（二）議決政治討論會及前設經濟調查局人員欠薪交財政部籌發又昨日國務會議除業經公佈外尙有張總理提出之對俄辦法兩條一蒙人方面主張宜撫即派那王從速赴外蒙各旗實行宣慰（二）俄人方面主張以強硬態度由外交部速與越飛開議談判　（神明）

◉國際聯盟會最近之通知　裁兵一事自華會議決以來世界各國均在竭力進行中最近政府接到國際聯盟會之通知謂將訂國際裁減軍備互相監督之公約請中國加入並請將軍備實數報告於國際聯盟會該公約之精神有一國不裁兵他國得共起糾正云云茲事重大關係於國體亦非淺鮮所以施外長就職之初亦有根據華會議決案通告政府實行裁兵之表示現值該會提倡實行之時自當與各國取一致之趨向願吾國之擁兵者以國際信用爲前題及早裁減勿使各國干涉而墮國家之光榮　（明）

◉李議員駁越界爲私案　議員李文熙對於鹽政討論會張謇等提出廢止越界爲私請願之意見書如下鹽政討論會張謇等提出廢止越界爲私請願書本席認爲初讀之似屬近理而實按之則於中國歷史地理種種不合謹駁如左今論吾國鹽法不可不先認明下列三個前題鹽爲人生日用所必需鹽爲他物所不能代替（三）鹽非無任何地皆有生產基於以上三種原因所以吾國自唐宋以來鹽法雖間有變更而分廠分岸爲歷代不易之根本大法蓋此中精神本於計口授食而就出產之多寡劃區域之廣狹以使支配適當供求相應法至善也惟鹽業爲大利所在引岸雖分時有侵越侵越不止即壞引岸欲杜侵越不能不定越界爲私之罰乖鹽法之利能維持久遠者實賴分岸之法爲之基礎而分岸之能維持久遠者又賴越界爲私之律爲之保障茲就其利之顯著列舉如左（一）保廠運各商權利不受他人侵害（二）調和各省經濟使之平均（三）預防大資本家兼併吸收並把持壟斷（四）維持鄰岸小民之生計（一私鹽輸入若干則此岸之鹽必少銷若干凡銷售之小商店及埠丁運夫之生計必受其影響）由斯以言則引岸之不容破壞而越界爲私法之不容廢除有斷然者前稽核總所會辦丁恩氏來華初亦主張就場征稅廢去引岸及分赴各省調查結果其議遂寢皆章之不容輕改在外人之悉我國情者亦知之也若該請願書所主張則在弛越界之禁例破引岸之成規然其以同一稅率爲引岸宜廢之理由則立論殊無根據以引岸愈劃愈小爲引商宜廢之理由則事實近於臆造以緝私援民爲越界爲私宜廢之理由則措詞不免過甚而利害亦未審輕重若斯之類本席以爲若無駁難價值姑不深論但就社會之情形與經濟之狀況觀察之該議如行必發生絕大擾亂而下列各種問題必因之而起而無法補救（一）產鹽場廠必多數因競爭失敗而致停業（二）運商破產（三）勞工因廠運之停止而失業（四）運商有一定區域故不憚險阻如引岸破除則趨避無定人民必致淡食（五）各省經濟將發生絕大變化（六）與廠運有關係之其他商業必受重大損失（七）引岸廢則說避影射無可稽考國稅必因之大減（八）鹽稅大減外債必發生問題以上問題如不能預籌補救驟言變法其危害胡可勝言然彼猶或曰圖永久之利者不顧一時之害如是則廠運之破產人民之淡食社會經濟之恐慌國稅之銳減皆所不計然抑思今日之鹽稅實爲外債之担保引岸破則專責無人混銷行則稽核無術課稅一減糸及外交豈惟來干涉之責言適促成共管之機會此猶得曰不足計乎加以時局紛擾水旱頻年各省盜賊蠭起實爲大局前途最大隱患然盜賊之日繁實由生計之日絀彼勞工之附鹽業謀生者即以一廠一岸計至少亦不下十數萬人一旦廠運停歇無計謀生勢必挺而走險釀成大亂牽一髮而動全身此亦得曰不足計乎本席固非根本反對鹽法不應改良者對於現在辦法亦非極端滿意者惟今日大局尙未統一弭亂之法方有思而無術吾儕代表國民丁此時會此種破壞成法擾亂社會無統籌兼顧之計畫而貿然行之適足以召亂而階禍似非今日所宜出同人愛國誰不如我平情而審擇焉幸甚幸甚

中孚銀行廣告

◉京漢鐵路管理局廣告（第壹百零八號）本路現擬採購各種材料業經呈奉交通部核准用無限制招標辦法發表招標各種物料名稱分門別類編爲七組分期在本局當衆開標計開第一組潤滑品定於十二年一月二十九日下午四時開標投標押欵壹千元　第二組五金雜件定於二月五日下午四時開標投

◉皮膚白色素

此素在印度歷試多數之男女均變黑爲白現到津之白色印度婦人即係用過此素之明證凡患皮膚粗黑烟容黃色或油光灰色者請速採此色素一星期黑不腐如凝脂潔然絕世紋敏如潘安即如白色人採之更能增其光彩永無皺紋之患購時須認明金色牌皮玻璃瓶裝演方是眞藥　每瓶大洋一元每打十元

內服艷容片　凡人生於世莫不以容貌醜陋爲絕根事究其源

沙行醫

電爲廣州電醫生之鼻祖是寰球

提倡　中國人請服中國人丹

上海　三馬路中法藥房　人丹部發行

各埠各藥房洋貨均有出售

越南明德機器廠　河內

華僑自製最新式火柴盒機器

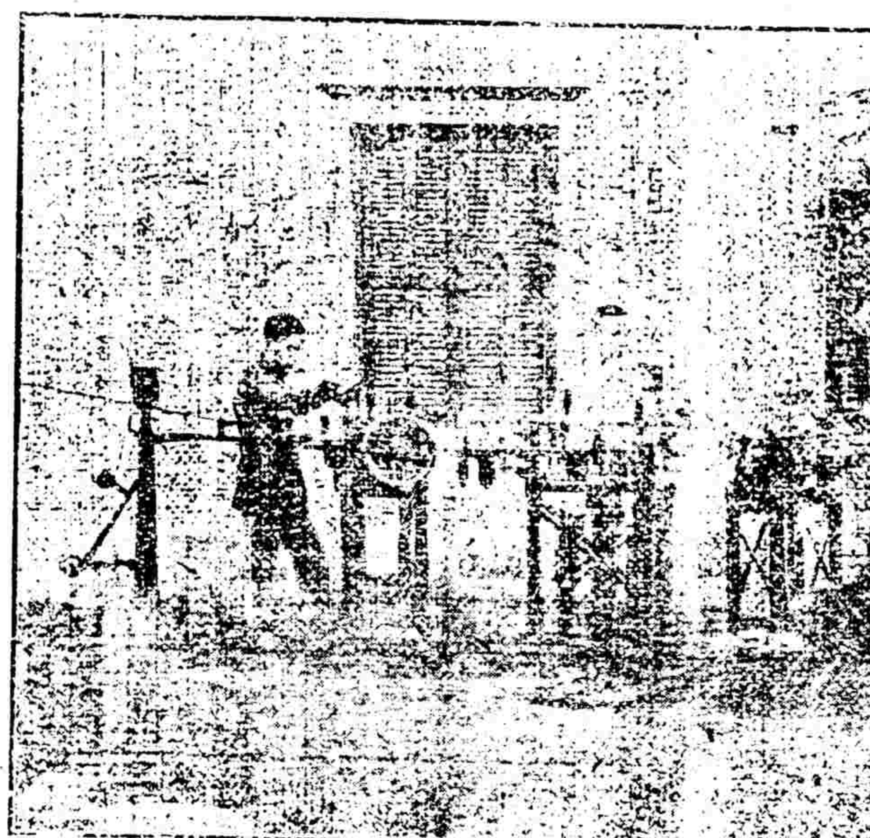

敬啓者本廠專承造各工廠全部各種新式機器製造火柴織紗印字機等鋼純工巧絕倫久已馳名遐邇譽滿環球近來新改良製造火柴機器一種裱糊紙盒等細微工夫亦可不假手工瞬息之間完全蕆事西人見之亦稱奇巧詢利器也倘蒙　祖國實業界採購自當格外克已表示歡迎　越南河內生祠街九十五號本廠

◉通信處　Cay, Minh Et Cie
95 Route Sin Tu (Tonkin) Hanio

注意國貨　天津造胰公司

自製各種胰皂　價廉物美

又發明松樹牌香皂

極香極細售價極廉

總公司　開設天津東南城角
營業部　電話九百九十四號
工廠　天津大紅橋西邵家園子　電話九百號
北京支店　前門外觀音寺中間　電話南局二百二十一號
北京分銷處　東安市場內北頭路西　電話東局八十三號

◉免票照舊通行　高恩洪任內將鐵路免票一律停止現在凡關於高氏之政策概行推翻如取消郵電加價等茲聞各鐵路已發往各機關之免票照舊通用俟新總長到任後究應如何辦法當提交國務會議再行核辦云　（一）

◉林樹椿之召集全國軍長會議裁兵建議案　衆議員林樹椿日昨在衆院提出建議案咨請政府召集軍人會議研究裁兵辦法若軍閥稍加覺悟願聽召集則裁兵之事不難見諸事實茲將原文照錄如下竊以兵凶戰危古有明訓時無古今國無中外凡談兵言戰者惴惴然慄慄然視若蛇蠍虎狼而避之惟恐不速也自歐戰告終華府會議咸知非縮減軍備難期世界之和平於是裁兵之議異口同聲各國遵約現正着手裁減吾國軍閥若稍有悔禍之誠早應準備裁汰不意近數月來不但未裁一兵且各張旗鼓陸續召募豈吾國治軍諸將以爲非多兵不能自衞耶然試觀近年兵力之雄厚孰有過於項城而終以兵敗抑以裁兵之初恐無欵難舉耶然增加關稅鹽稅何嘗無費又或以裁兵之後恐游散可慮耶然而此國中英賢有議及屯田開墾興水利築道路以安之者又有議及開辦礦務造林採木實施職工教育改編地方警備以位之者果能於事先籌定辦法儘可推行無弊可知裁兵之說並非難能所可慮者即裁兵之責應歸國民乎軍人乎本席以爲國民軍人俱有責任而究以軍人之責任較大何也蓋國民屢有裁兵請願裁兵運動然言者諄諄聽者藐藐語云言之非艱行之維艱今國民之言責已盡矣無所不至矣而軍人行之之責果何若耶況解鈴必須繫鈴人能發必爲能收者如屋之造也由木工匠人其拆也亦必由木工匠人則兵者既由軍人召之即當由軍人裁之惟未裁之先中央宜勒定裁兵之決心勿徒事虛文之勸告必經一度商議研究辦法始能適當本席主張授權于政府召集治軍大員聯席會議其任務即在統籌全局平均分配何者當裁何者當留開誠相見一掃前此爾詐我虞之嫌縮小改良期于內外備禦無患非然者口■國憲而言統一將去統一愈遠分藩裂土各自爲政行見不知所屆矣且各國近因吾國之內外債臺高築所有收入一切供諸軍費還債無期國際共管之說喧傳殆遍若不速加覺悟先裁兵額雖日講理財則財亦何自而理吾儕代表爲民謀幸福將何以告無罪于國民乎用是按照院法第三十七條提出建議案咨請政府限期召集全國治軍大員聯席會議籌備裁兵事宜是否有當敬候公決提出者林樹椿連署者董慶餘李清源等五十六人　（央）

◉張紹曾電徵滬銀界對內債基金意見　內國公債基金曾盛傳有更動之說滬上銀行界頗形恐慌自經北京國務院稅務司分別通電解釋外已漸鎮定茲聞張紹曾擬函請滬上各銀行發表對內債基金其他鞏固計畫以資採擇俾使整理惟銀行界對此極爲冷淡云　（平）

◉白俄軍艦已全部離淞　久泊淞口之俄白黨軍艦祇因種種困難故未起■昨交署據吳淞楚豫艦長電話報稱本日（十號）午後各白俄軍艦一律向南開駛詳情容探明續報云　（平）

◉又一力爭內債基金者　自各國公使建議以新增關稅爲整理外債之用後內債基金遂發生動搖上海商界除致電府院部暨各國公使抗議外並通電全國商界聯合一致力爭茲聞天津銀行公會亦於眞日致電府院部及總稅務司力陳利害其原文如下（銜略）查整理公債基金一案公布施行已久關於案內各項公債還本付息尙能顧全信用乃近日開有外債侵奪內債基金之說物議沸騰羣情惶駭債票價格日以低落竊維基金爲公債根本公債爲人民血汗基金一搖票價奇跌不獨人民血汗之資喪失影響於社會金融而政府週絕內債來源亦何殊自甆生機所有整理公債基金一案務乞嚴重交涉始終維持將應撥之欵依案撥存分毫勿予動用以重債信而保國脈又查償還內外短債八釐債券條例該債券應付本息自關稅實行值百抽五之日起由所增關餘項下撥充倘所增關餘不敷應撥之數仍以鹽餘補充之等語該項應撥之欵亦請切實照案撥存以資屆期應付至外債一項自亦不得不從事整理惟宜俟應撥各項公債之欵照案分別撥存後有餘欵時與政府所欠國內各銀行號之各項債務一併清理以歸一致而免偏枯以上數端關於國信民生者至鉅且切敢合職責所在用敢電陳伏乞俯賜察核施行大局幸甚再十一年八月間經國務會議議決之整理基金由關餘項下變通撥付辦法其條文及附加聲明曾經政府公布在案查該附加聲明第一條內稱此項辦法以本年（十一年）爲限所謂以十一年爲限者係指政府提撥關餘之變通辦法而言非謂整理公債基金一案以十一年爲限又關餘云者係指一切原有及增加之關稅與由磅價升落之所得各項餘利除撥付從前裁在條約應撥各欵外所餘之欵統係關餘均應依照原案儘先撥歸上項公債基金之用合併附及統乞鑒核並盼電復天津銀行公會眞　（民）

◉交還威海衞問題之波折　近据威海衞電訊現梁如浩與所屬隨員及英領事葛爾士均奉北京各該管當局電召已分別起程赴京以便在京討論歸還威海衞問題想中英代表對於此項問題之談判業已破裂故不得不移至北京由外交當局與英國公使直接磋商以便解決云　（民）

本京瑣聞

▲日使將赴湯山養痾　日本小幡公使自月前患腸病後尙未就愈日昨勸其前往湯山静養再行返京現以步履維艱須俟一星期後方能前往云　（民）

▲不易平息之農校風潮　農專風潮迄章士釗任校長後尤未平息學生方面因對于校務之種種措施均極不滿故尙未上課章氏前此允准舊教員辭職通啓中有（諸公積年勞瘁不盡爲社會所諒是以有辭職之請）等語頗傷辭職教員之感情當時有主張向章詰問者詎章又致函各辭職教員謂各校經費教育部發至八月而農專已發薪俸至十月半以後應發各辭職教員之薪俸須俟教部發至十月時始按成數分云云該辭職教員方面以前校長交替時校內尙存五千餘元現金去臘教育部又發到各校經費三成三千餘元近又將發七成是農校存欵有萬數千元之多學生旣未上課無有開支此宗欵項流用何處旣准辭職而又不發欠薪于是大起公憤特於昨日午在錦什坊街開會討論索薪事宜到會者三十餘人結果決定先向該校庶務袁厚之表示意見請其轉達遂推定毛曜東等五人爲代表到皮庫胡同大益公寓農業大學籌備處與袁接洽該代表等於十時半到該處値袁已外出晤該處辦事徐成基道述來意託轉告袁幷轉告章氏若章氏再無完滿答覆擬向章氏作坐索之舉云（神）

▲救國聯合會幹事會　前晚（十二）救國聯合會在宣內太平街開幹事會由總幹事徐謙主席首報告開會宗旨次述由北京警察廳立案經過情形次述赴滬情形及開會之經過次述天津開會情形次報告新加入董事幹事會員姓名次提議選舉董事委員會委員鈕永建提議董事委員會應以九人組織之經衆通過遂當塲推定鈕永建徐巽丁錦張國鑑葉景葵劉駿卿徐謙熊秉衡楊炳堃九人爲董事會委員次主席提議本會經費問題費用分兩種（甲）派員赴各省籌設分會（乙）印刷費籌費之法分兩層（一）董事擔任捐助（二）普通會員會費（一歲暫定繳費四角）次主席提議本會事務所暫即設於東太平街次提議會員入會出會衆議吸食雅片及剝奪公權名譽素劣者三項人不准加入次主席謂現在是實力派轉移人民本會宗旨即在以人民去轉移實力派幷引德皇復辟爲工黨所敗爲證散會時已十二鐘　（光）

▲八埠道路工竣　京都市政公所自見明令市政有日交還市民後百政俱廢然對於八埠道路則極力改良如韓百陝石各胡同口將拐角房尾拆去一半抹成圓角塡修馬路又將百順胡同西頭往北至韓家潭通商飯莊之拐灣處現已蓋有房屋又在西邊另闢一條小馬路較先便利多多刻已工竣市政公所已派測量員丈量工程是否相符云　（一）

▲參謀部拍賣房產　參謀部自民八以來積欠職員薪水計四十餘月日下政局仍極混沌陽歷年關業已空空度過而陰歷年關轉瞬又屆聞張將軍長現將本部所轄之測量學校及測量局房產大小計壹百餘間招商拍賣以救目前之急云　（光）

▲連日歷史博物館之盛況　此次浙災游園會共分五處其中以午門歷史博物館遊人爲最多該館陳列品計分宋器陶器明清檔案兵器孔廟彝器版本碑帖等十餘類云　（一）

車站紀事

▲東車站出京
內務總長　高凌霨
前濟江道尹　董士恩
津海關監督　劉彭壽
秉威將軍　袁乃寬
存記道尹　丁惟忠
交通部參事　劉符誠
衆議院議員　饒孟任

▲東車站來京
財政總長　劉恩源
公府丞宣官　王達
直隷官硝廠廠長　于化龍
陸軍少將　彭秉焜
義威將軍　孫武

▲西車站出京
公府顧問　李壽仁
陸軍少將　李汝琦

▲西車站來京
將軍府將軍　李炳之

各種行情

中華民國十二年一月十三日

▲北京行市證券交易所　一月十三日　北京

	前場開盤收盤	後場開盤收盤
八厘軍需債		
三債	另八十七元…正八十八元	另八十七元…正八十八元
四債	另九十八元…正九十九元	另九十八元…正九十九元
五債	四十五元七四十五元七	四十五元七四十五元七
七債	三十五元五三十五元五	三十五元五三十五元五
七短債		
金融債	五十七元五五十七元七五	五十七元五五十七元七五
整理六債	四十元四十元	四十元四十元
整理七債	四十五元四四十五元八五	四十五元四四十五元八五
九六債	二六八二六九五二六八七五	二六八二六九五二六八七五
鹽餘券	四零五四零二五四零二七五	四零五四零二五四零二七五
國庫券		
十一公債	九二一九九一零二五	九二一九九一零二五
美金票	百八十八元…百八十八元	百八十八元…百八十八元
日金票	賣九十五元八…買九四	賣九十五元八…買九四
羌帖五百		
羌帖一千		
申匯		
中行股	六十一元	六十一元
交行股		
新華股		
五族股	五十二元	五十二元
中華儲蓄股	七十五元	七十五元
潤業股	四十九元	四十九元
農工股	百十七元	百十七元
交所股		
漢冶股	二十五元八	二十五元八
招商股		
電燈股	三十七元五	三十七元五
水股	老股一三五新股一元七	老股一三五新股一元七
啟新股		
久大股		
中興股		
華興股	六十一元	六十一元
通惠股		
懋業股		

▲金銀錢行市

北洋鑄銅元	十九吊三百
現洋換錢票	十九吊三百
印花稅票	一百一十八
小洋	十一毛八
日票	九元三五
羌帖每百	六元
羌帖一千	
金價	四十四元八五
鷹洋金	十元
美國金	九元四
英國金	九元

▲雜糧行市

小站米	十四元四	春麥	八元
西貢米	十四元	玉米	五元三
籼米	十五元	綠豆	七元
暹羅米	十一元八	江豆	七元
仰光米	十一元八	小米	八元
南京米	十一元六	高粱	四元三
蕪湖米	十一元六	黑豆	六元
鎮江米	十元	黃豆	六元三
白麥	九元五	秋子	五元二
花麥	八元五	秋米	七元五
紅麥	八元	芥子	四元二

▲油市

香油	十九元五
花生油	十五元
豆油	十五元六
河油	十七元
麻子油	十四元二
葫油籃	十三元六

各園戲目

三慶園（冬月廿八日白天）
小桂花　鴻鸞禧
楊寶森　剌巴杰
兪華庭　大名府
黃智斌　戲迷傳
五齡童　提放
兪少亭　困土山

慶樂園（冬月廿八日夜戲）
姜桂鳳　郭韶生　杜雲紅　碧雲霞　金桂芬　金少仙
演慕中生太子

中和園（冬月廿八日白天）
馬連良　朱桂芳　尙小雲　沙陀國
王瑤卿　遊園驚夢
譚小培　周瑞安　盜魂鈴

華樂園（冬月廿八日白天）
小翠花　遊龍戲鳳
郝壽臣　瓦口關
德玉樓　泗州城
高慶奎　九陣風　侯喜瑞　蚆蜡廟

廣和樓（冬月廿八日白天）
劉富溪　換子
王盛意　貪歡報
孫盛甫　御碑亭
沈富貴　長板坡
譚富英　南天門
方連元　雙泗州

廣德樓（冬月廿八日夜戲）
恩佩賢　虹霓關
梁春樓　白水灘
金少仙　辛安驛
文菊芳　教子
恩小峯　洪洋洞
芙蓉平　焚稿

Doan's Ointment
is a special remedy for Skin Diseases and will be found to be most effective for:—
Itch ❧ Eczema ❧ Ulcers
Sores ❧ Eruptions ❧ Pimples
It also relieves irritated skin.

兜安氏馳名藥膏

此膏馳名中華爲外科之要藥凿治疹子痱子虫疥濕癬熱癤癩頭凍瘃外痔爛脚頭面小瘡粉刺花柳下疳橫痃諸虫咬傷以及一切皮膚病一經搽敷其效甚速惟患梅毒者外搽此膏更須內服兜安氏養生靈藥以清血毒內外兼治功效益著矣

各埠藥房均有出售每盒洋七角每打洋七元
上海兜安氏西藥公司

城南遊藝場
學雅社坤班戲目
（晝戲）貴妃醉酒　牡丹鮮　宋鳳雲　落馬湖　于紫雲　桑園會　孫寶如　祭三貴　于紫仙
（夜戲）金精戲儀　牡丹鮮　法門寺　孫寶如　宋鳳雲　尙小卿　喜榮歸　于紫仙　五面梆　于紫雲　珠砂痣　李伯濤
（內屋）鬼仇偵探長片　電影　日夜准演

明德社
新劇戲目　（日）千金　（夜）老五
海內著名一版旦　天夏　良小樓

經驗靈藥
耳鳴耳聾丸
此丸專能升清降濁通幽開竅凡因怒傷肝飢飽傷脾燥氣上衝濕痰上壅以致耳鳴頭目眩暈常聞風聲樹響或若蟬鳴升濁氣下降兩竅俱通耳音清亮百治不效者服此丸至五服立覺清氣上升注意近日京津等處竟有襲名假冒者購藥諸君幸勿受其欺騙

屢試屢驗
偏墜疝氣丸
此丸專能舒肝煖腎袪寒化濕凡偏墜上下串痛左右腫脹石硬如鐵小腹有時冷痛不能止痛難忍者急服此丸引藥下行久服可除根兼治腎囊潮濕瘙癢等症尤妙謹防假冒
以上兩種每料價洋四元外埠函購另加郵費二角
德生堂開設北京前門外虎坊橋東路南

衛生第一痔漏除根丸
此丸清血消毒化堅止痛專治二十四種痔瘡……每料六丸價洋一元……
德生堂開設北京前門外虎坊橋東路南

南局第二千六百零七號　漢口北京分行電話南局第二百八十號　經理室電話南局第二千六百零八號
中孚銀行總行總理孫多鈺　協理聶其煒
北京分行經理周詒春　副經理孫達方　同啓　（一）

投標押欵不得標者即行退還得標者可以充承辦押欵在簽訂合同之時應總納承辦押欵合總價百分之十前項投標及承辦二種押欵得任用現欵繳納或用交通部認可之銀行之實欵保單及交通部認可之證券替代之至路局採標並非以每全組之總價爲標準而定取舍路局有于每組內擇廉採購之權惟最低之價未能即認爲得標合併聲明　（四十二）

◉總售處　天津法租界大街吉慶里三十六號　環球藥公司　外埠函購無論多寡外加寄費二角郵票代金按九五折算
▲代售處　北京青雲閣內樓上　華歐大藥房　山東濟南普利門內華歐大藥房　保定府西大街華英大藥房
◉注意　諸君賜顧務請認明浸文郵達思字樣併命色鐘十號標識不致受奸商巧言所愚也　（三十二）

迯四肢麻木風濕頭腦痛瘋癲瘡百損等症自來業經發售以來大受患者所歡迎凡有病而怕服藥又想早日全愈者請速購之　兩家本公司每瓶票三分附送美人牌擦面牙粉包
廣州大市新街中約二百零七號門牌　余仁生衞生公司經理

諧談

幹字新解 （羅漢公）

國家棟樑之才謂之曰幹如草木之莖也易曰貞固足以幹事在皇帝世界時人臣多以幹字爲名者俚語亦以幹字成者幹國棟家爲俚語中贊揚詞亦新年聯語中之妙語如（種德修福）（幹國棟家）是也晉書劉弘傳有云（私有幹略之才）蔡邕胡公碑有云（幹練機事綢繆樞櫃）唐書陳少游傳有云（少游長權亦所至切幹濟）且古人多引幹字爲文此幹字可爲完美之字矣

蔣幹爲三國演義中之幹人也入梟營盜書自居爲幹事爲上當呼冤實爲不能幹矣後世人多詈之以蔣幹爲不良臣諺有（蔣幹的腦瓜子）一語確指其人隱惡揚善狗盜之徒也近年來鄉里多以幹字爲不吉語爲敗字之反解如（吾不幹）（要幹）（白幹）（强幹）（幹不着）（愛幹不幹）（幹了桿了等語可見今之社會以此幹字爲敗象矣

羅文幹爲民國之幹人也幹財政爲王閣推許能幹羅氏自居以爲能幹不顧首尾傘往强幹及今事敗身入囹圄初出再入是幹不成矣倘家產被抄豈非白幹乎再以提罪成疾小命嗚呼又豈非幹了桿了總之羅氏之幹能於文不能於財若長敎育或可操必勝之權耳噫幹之名休矣

小說

神怪小說 廖無我 （續） （俠夫）

再修三百年可成劍仙請與子別子自出山周遊寰宇見有同志可以術授惟斷不可妄殺一人廖遂辭老翁下嶺轉至向所居處則廬舍全無但見蒼松翳空黃葉塞徑行雲舒卷流水潺湲而已廖出山後漸不火食惟日飮醇酒一杯旅居漢皐設帳授徒陰物色天下士其地固南北通衢峨冠博帶者熙往攘來日凡數十輩悉卑鄙齷齪無一足以當其意者平居常慨然歎曰天下之大何無一人楚南有左子湘者亦奇人也倜儻風流不拘小節與廖交最密所夕過從門酒弦詩談兵說劍無虛日往往月斜不去自宵達旦左有眷妓曰倩雲國色也章臺中推爲巨擘與左有嚙臂盟所擲纏頭費不貲擬以三千金爲之脫籍已有成約金陵周生左之友也偕左作北里遊周志在詩芳問柳探花殊少屬意同至倩雲處一見悅之周時以觀察統帶營兵聲勢赫烜倩雲雅仰慕之亦傾心焉酒座間色授魂與密自訂期周因顚倒失志襲忌爲左之所歡矣翌日周潛往赴約倩雲待之倍極慇勤琪筵旣開芳情愈密旣醉遂留宿焉左知之私責倩雲負心周猝從帷中出揮拳擊左傷其目左以力不敵逸去蓋周能擧五百斤鐵椎左右盤旋神色不變以勇力聞諸營周呼鴇母至立畀五千金迎倩雲歸爲側室僦屋左寓對門恒令倩雲華粧靚服乘肩輿遊衢市故令左見之左憤不能平商之汪燕山欲報之汪謝不敏汪故多力然非周匹廖以左久不來往省之見左目腫赤異而詢之左以直告廖憤然曰足下何不早言鼠輩直人頭而畜鳴者耳何足與友君自誤矣彼自負其能立決之亦易事然不如使作廢人受現世報倩雲君尙欲之否俾充下陳日受鞭撻亦足快君意耳左唯唯不知廖將何所作爲明日忽傳倩雲盜金遠颺周兩手足無故自墮有爲周生所屈害者犖稱快事左陰知此必廖所施伎倆也特走告廖覲其曾知之否廖見左至謂之曰君可暫返故山倩雲已在君家任君處置俟中有萬七千金可供揮霍左初弗信及旋果如廖言於是始知廖爲異人廖後居九江以事往南昌道經鄱陽時傳湖中有水怪常興風濤覆行舟商旅因之有戒心廖渡湖日風日晴美波平若鏡舟人方相慶幸越日狂飈驟起濁浪排空奔銀噴雪勢撼山嶽有兩蛟夾舟而飛長年相顧無人色謂必葬魚腹矣廖從容出雙劍亘若長虹立斬蛟首立時風息瀾安湖水數十里皆赤自後其患永絕廖一日偕友行山麓忽遇雷雨休於樹下時電光環掣若萬道金蛇雷聲甚怒屢擊不能下其友忽見廖鼻中白光飛出直射林叢卽有二巨蛇竄伏道左霹靂大震驚悸幾殞及醒廖謂之曰此蛇能殃人故助天斬之也廖生平異事甚多與友絕不輕談劍術身材猥瑣容貌亦如常人人視之粥粥若無能者將沒時晨起見白猿至歎曰我其死乎卽服衣冠危坐堂中遠矚之則已體冰氣絕及殮有雙劍出自鼻中直入霄漢而杳人以爲尸解云 （完）

敦慶隆

▲呢絨嗶嘰貨 ▲新便宜綢貨 ▲一律大落價

本號各國花素毛呢駝絨嗶嘰禮服呢以及各種大嗶嘰近因歲暮天氣預備極多由十一月十日起一概格外大落價較比市間巧立名目者尤爲便宜又新到元靑嗶嘰紗兩種最合於作皮棉男女衣之用 元靑嗶嘰紗半幅每尺四毛二分 元靑嗶嘰紗半幅每尺三毛二分 本號新便宜綢貨與衆不同此次落價成色尤爲齊整 綺霞緞每尺一元一毛八分 華絲葛每尺八毛五分 副號華絲葛每尺五毛八分 除以上各貨已登明價外其他之貨莫不大落價限於篇幅未能備載 本號新式綢緞又到極多花色新奇多爲市間所未有者定價一概宜 開設天津估衣街西口路南 電話樓上五八一號 樓下四七二號

敦慶隆號謹啓

京綏鐵路綏包全段通車廣告

啓者本路展築綏包段內鐙口包頭二站現經工竣定於民國十二年一月一日開站發售工程客貨等票卽日由綏遠至包頭段直接通車以便商旅除飭站遵照辦理外此佈

本館爲擴充營業起見現聘著名技師照法精美佈景奇異備有男女客廳每份三張尙按原訂價目照碼八扣請惠顧諸公速臨可也

京綏鐵路管理局標購枕木道岔木招標章程廣告料字第十五號

交通部直轄京綏鐵路管理局現須定購枕木及道岔木業經呈奉交通部核准登報招商投標承辦茲將各項章程開列於後

願承辦者可卽來局繳納投標押欵領取標單標封依式投標本局當選擇木質價値均屬相宜者訂立合同辦理所有各項章程計開如左

（總數）鐵道所用之枕木十萬根又鐵軌交岔處所用之道岔木一萬零六百五十根

（木質）楡木炸木楸木松木本國產或國外產均可但木質必須取自樹身最直之處無朽壞破裂以及斧鋸砍傷痕跡結紐不可太多凡木質輕鬆以及延年有礙之弊病均不可有且須冬令所伐之木尺寸相差寬厚之處不得過三分長處不得過二寸三分

尺寸以英尺爲標準 枕木寬九寸厚六寸長八尺十萬根 道岔木寬九寸厚七寸 寬厚尺寸以下均同上 長八尺六寸二千根 長九尺一千根 長九尺六寸八百根 長十尺七百根 長十尺六寸八百根 長十一尺五百根 長十一尺六寸五百根 長十二尺四百五十根 長十二尺六寸五百五十根 長十三尺四百五十根 長十三尺六寸四百五十根 長十四尺六百根 長十四尺六寸三百根 長十五尺八百根 長十五尺六寸三百五十根 長十六尺四百根

（貨樣）投標時必須幷送貨樣以備考驗凡不送貨樣之標均作無效（交貨日期）枕木十萬根分爲六批交貨第一批十二年二月內交付二萬根以後五批自三月起至七月止按月分批勻交一萬六千根道岔木一萬零六百五十根自十二年三月起至七月止按月分批勻交二千一百三十根（交貨地點）天津新河碼頭或天津東車站漢口劉家廟車站（驗收）每批貨到以前十天預先通知本路以便派工程司前往切實查驗如與規定不符者槪不收受（罰約）按以上所定日期及每月應交數目每根枕木及道岔木遲交日罰大洋二分在押欵或貨價內扣除（投標格式）投標商人投標押欵繳本局材料處査收後卽發給投標格式單暨標封以備塡寫如不用本局投標格式單標封塡寫者無效（投標日期）定於十二年一月十六日下午二時投標截止四時開標過時無效（投標押欵）各商如願承辦該項枕木道岔木應交投標押欵五千元方得投標否則無效此項押欵須繳納市面通用銀元保條及擔保信一概不收中標者之該項押欵可撥入承辦押欵之內中標不用承辦者將押欵沒收未中標者押欵退還（承辦押欵）中標之商號須繳納承辦押欵按標價全數百分之五計算俟貨交清後如無遲誤等事如數退還（付欵）按照交貨之數將價欵分爲六批每批貨應付若干於每批交貨後十五天內如數照付其價欵以市面通用銀圓爲準（關稅及各項費用）關稅歸本路自理其駁船裝卸碼頭棧租等費概包任貨價之內

北京興華實業銀行廣告

本行集資壹百萬元奉 部批准立案註冊專營銀行一切業務分設殖業商業

理正醫院

院長蔣履曾專治內外婦幼各科並診治花柳病嚴守秘密住址順治門外大街二百十四號電話南局四六二五

凡患陽虧而[illegible]物不舉雖不覺其而痛苦實不樂誠憾事也人之染受此疾爲夫婦不能盡其懽子嗣因此絕少乃人生最痛苦之事本堂[illegible]氏特由異非洲地方採一種非拉寶樹根用化學蒸製泡煉提取其精最能堅壯男子陽物使氣血流通常可健擧壯陽種子恒樂之品[illegible]

價目每大瓶二元小瓶一元二 每打二十元十二元

總批發處北京大柵欄屈臣氏大藥房

（雞血藤）

中華滙業銀行廣告

本銀行奉 財政部批准立案定資本日金一千萬圓專營國內外滙兌並辦理往來存欵定期存欵抵押放欵貼現放欵跟單押滙買賣生金生銀以及銀行一切業務無不格外克己尙祈 各界賜顧是幸特此廣告

總理陸宗輿 專務理事柿內常次郎

京行總經理李光啓 地址東交民巷西口戶部街 營業時間 上午十時至下午三時止星期六上午十二時止總行電話總理室秘書室東局四百五十九號專務理事室二千九百六十九號三樓二千九百六十七號 京行總經理室電話東局二千二百七十四號 營業部東局二千二百七十八號 出納科東局二千五百七十四號

通滙地點國內 上海 天津 漢口 濟南 青島 九江 福州 廈門 汕頭 廣州 香港 長春 奉天 大連 哈爾濱 安東縣 國外 東京 橫濱 大阪 神戶 京都 長崎 名古屋 門司 下關 函館 小樽 臺灣 朝鮮京城 倫敦 紐約 新加坡 孟買

君之嬰孩其亦有失乳之患乎？

嬰孩失乳是爲父母者最痛心之事若用牛乳代人乳非特不宜於嬰孩柔弱之消化而且牛乳含酸性物幷微生物大有碍於嬰孩之發育

愛蘭百利代乳粉係用科學所製造先辨別其人乳與牛乳之不同而使其異者同之俾適合強健者之人乳君使一用此乳粉而驗見君孩之強健方知此粉確實功用愛蘭漢百利公司在倫敦製造乳粉已具有二百餘年之經驗爲世界乳粉之鼻祖後因歐戰發生工廠停作方有他項乳粉起而代之然爲父母者尙愛護其嬰孩幸勿購不馳名之乳粉此種乳粉不過見愛蘭百利乳粉之發達而仿冒之其製造亦必能盡合法也

本送育兒寶鑑請將此紙剪下幷附郵票二分詳示地址姓名寄下當卽奉上不悞

各埠大藥房大商號均有出售

上海廣東路四十號愛蘭漢百利有限公司啓

美國吉利保安剃刀公司製造

上海仁記路B一號 貿勒洋行經理

物之爲人人所樂用者其物必佳妙

美國製造之「吉利保安剃刀」遍布全球人人樂用自發行以來已垂二十年其銷出之數已逾二千八百餘萬把平均每年銷一百四十餘萬每日銷四萬餘把現在尙日增不已在美國幾已無人不備矣今來中國者一經試用優點旣見定亦人人愛用盛況必不減於美國謂予不信請觀下文

㊀簡便 足不出戶隨時隨地只須用皂水潤面一過卽可自薙不需磨礪裝製精巧攜帶便利

㊁舒適 一經修薙立刻整潔舒快煥發容光且斷無損及皮膚之虞愈用愈佳

㊂價廉 刀片堅利耐用每片可用數十次每次所費不過銅元二枚

㊃省時 尋常修面至速三十分鐘用「吉利保安剃刀」十分鐘已足

如下圖者名「白朗宜」每把英金一元約合銀洋二元左右依兌率之升降及地方之遠近略有參差其餘種類甚多價目不等亦有在十元以上者各埠大洋貨店藥房均有另售如無請向上海經理處函購

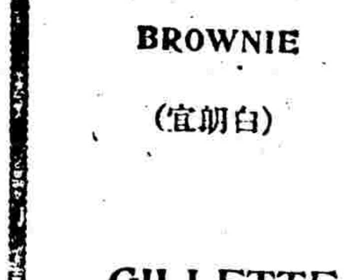

BROWNIE

（白朗宜）

GILLETTE SAFETY RAZOR CO.

Boston. U. S. A.

實用的人壽保險（十二）

ASIA LIFE INSURANCE COMPANY EVERLASTING AS THE HIMALAYAS INCORPORATED

本公司所出保單除各種優待條件外另有儲蓄息單一種可使保費逐年減少此種息單附於保單內至保單發出後之第二年終到期卽可依下列三法運用之

一、於到期日支取現金

二、於到期日聲請移作保費之一部分

三、存於公司按複利生息嗣後可總結領取現款或另用他種保單方法購取結存保險

由是觀之此種保單不特發生保護之效力且爲保戶添一種儲蓄之方法而息單之價值究竟幾何又皆詳述於保單之內確定不移比他家之以分餘利爲方法而常使人失望者實足令人滿意多多也務請卽日函索詳章爲荷

●印有詳章函索卽寄

美商 友邦人壽保險公司啓

總公司 上海南京路十五號

分公司 北京哈德門大街一四四號 漢口洞庭路一號 廣州西堤光樓 濟南三馬路五馬路轉角

中國各大城鎭均設有分公司及經理處

(29) Asia Life Insurance Company